50. STARPTAUTISKĀS BĒRNU MĀKSLAS IZSTĀDES - KONKURSA

LIDICE 2022

Latvijas kārtas laureātu darbu katalogs

Organizē

Valsts izglītības satura centrs

RĪGAS INTERESŅU IZGLĪTĪBAS METODISKAIS CENTRS

Atbalsta

RĪGAS DOME

RĪGAS DOMES IZGLĪTĪBAS, KULTŪRAS UN SPORTA DEPARTAMENTS

DZELZCEĻA MUZEJS

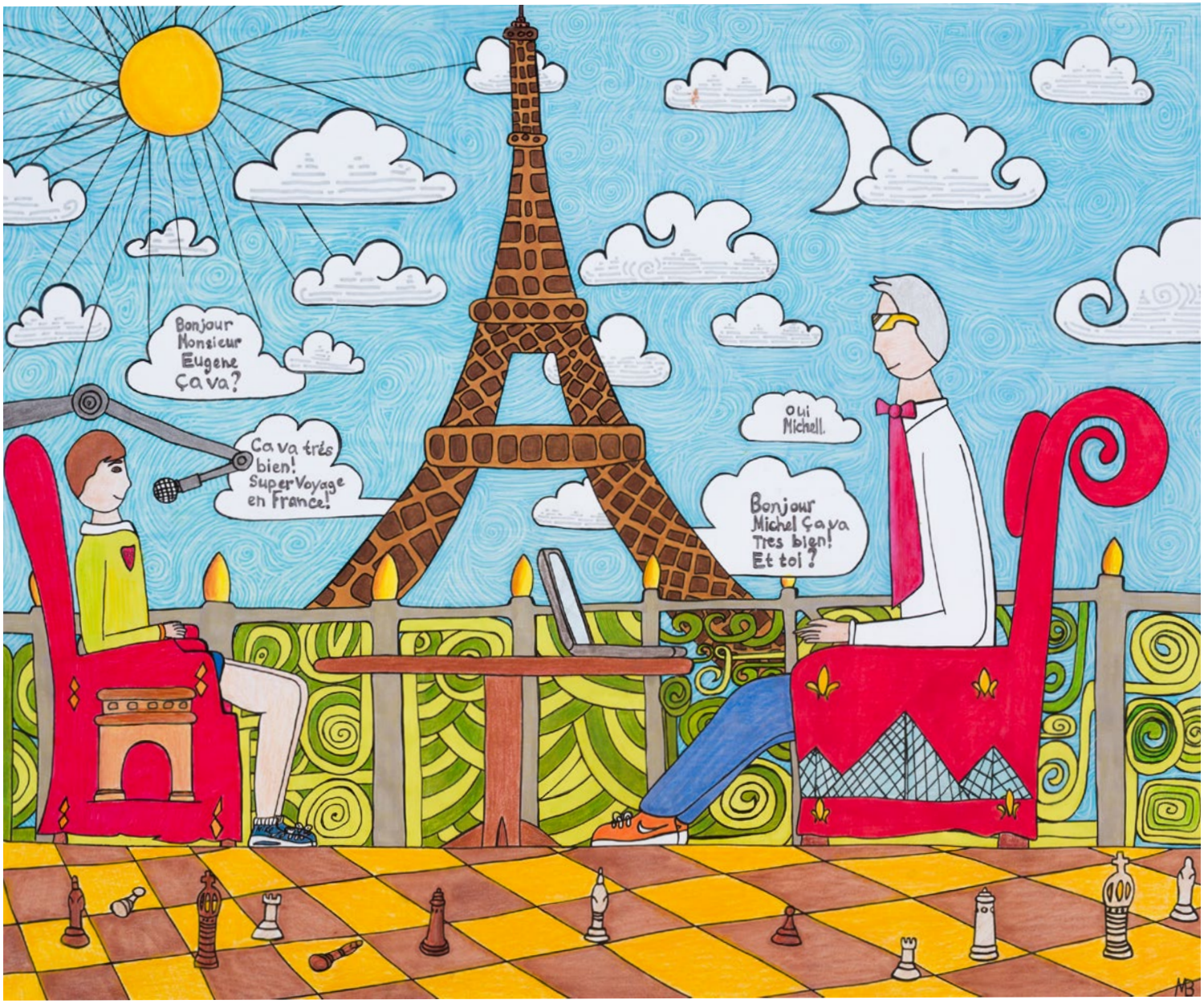

Izglītības iestāde: Jūrmalas Mākslas skola / Autors: Mikhail Brodovich /
Darba nosaukums: Virtuālā realitāte / Vecums: 14 / Pedagogs: Antons Vaivods

Izglītības iestāde: Jūrmalas Mākslas skola / Autors: Anna Marija Litvaka /

Darba nosaukums: Etnografiskajā brīvdabas muzejā / Vecums: 12 / Pedagogs: Antons Vaivods

Izglītības iestāde: Pārdaugavas bērnu un jauniešu centrs "Altona" / Autors: Loreta Igaune / **Darba nosaukums: Mazo zirneklīšu muzejs** / Vecums: 9 / Pedagogs: Elīna Binde-Dzelzīte

Izglītības iestāde: Jūrmalas Mākslas skola / Autors: Boriss Pridbailo /
Darba nosaukums: Ceļojums kosmosā / Vecums: 11 / Pedagogs: Antons Vaivods

Izglītības iestāde: J. G. Herdera Rīgas Grīziņkalna vidusskola / Autors: Darja Ščetinina / **Darba nosaukums: Manu sapņu muzejs** / Vecums: 12 / Pedagogs: Nataļja Ļevkoviča

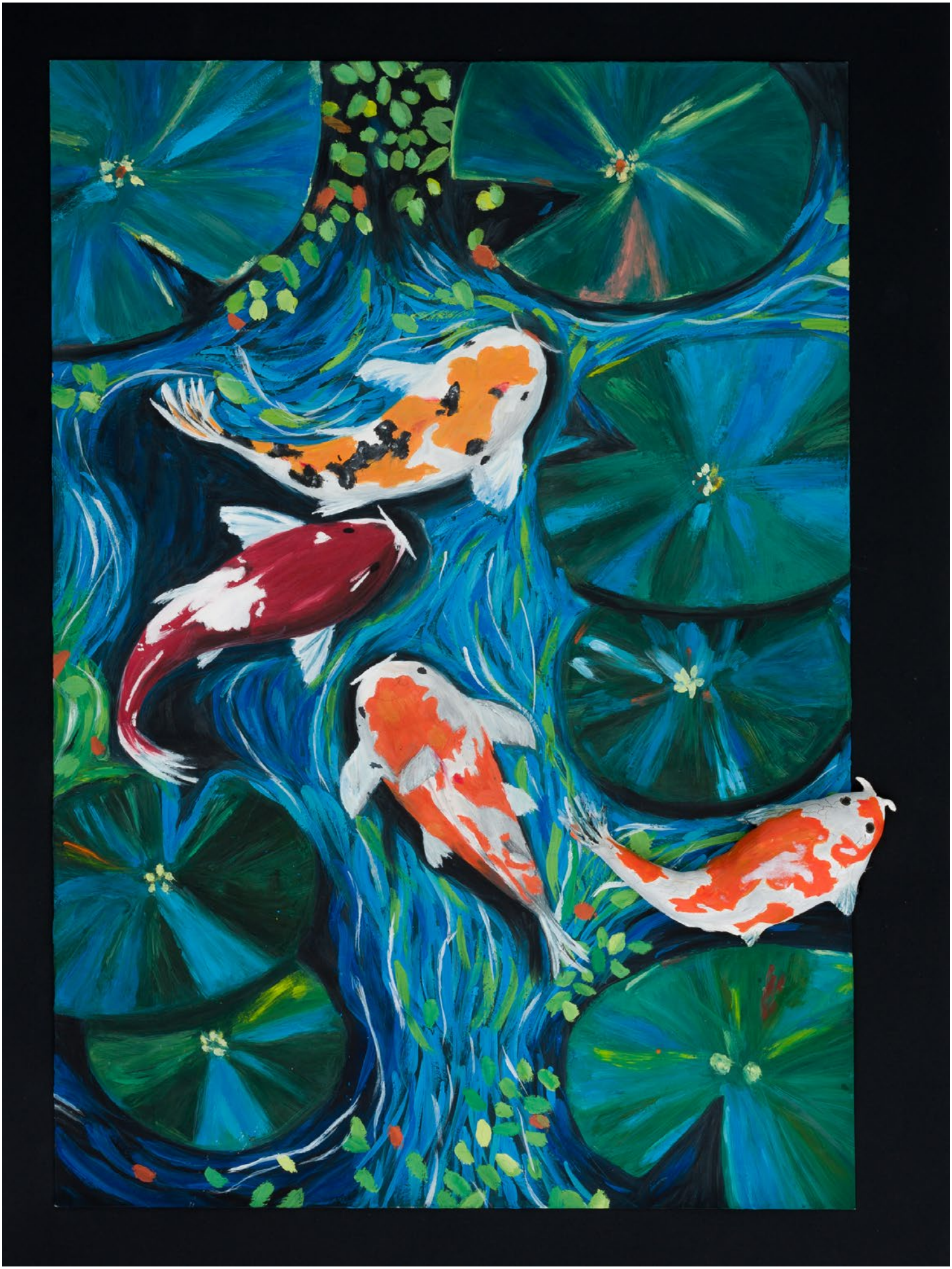

Izglītības iestāde: Rožupes pamatskola / Autors: Anda Vaivode /
Darba nosaukums: Elizabetes O'Braienas darbs atdzīvojas / Vecums: 15 /
Pedagogs: Līga Bernāne

Izglītības iestāde: Daugavpils 13. vidusskola / Autors: Anastasija Fominceva /
Darba nosaukums: Dabas muzejs. Naujenes dabas taka. / Vecums: 13 /
Pedagogs: Oksana Barkovska

Izglītības iestāde: Rīgas 15.vidusskola / Autors: Tatjana Zdanovska /

Darba nosaukums: Dinozauru muzejs / Vecums: 15 / Pedagogs: Jeļena Sidorenko

Izglītības iestāde: Limbažu vidusskola / Autors: Kaiva Elīza Ozola /
Darba nosaukums: Zooloģiskajā dārzā / Vecums: 15 / Pedagogs: Līga Turka

Izglītības iestāde: Bērnu un jauniešu centrs “Rīgas Skolēnu pils” / Autors: Agija Grauzdule /
Darba nosaukums: Draugi muzejā / Vecums: 13 / Pedagogs: Dagnija Ramane

Izglītības iestāde: Olaines 2. vidusskola / Autors: Alisa Ansberga, Darja Soldatkina /
Darba nosaukums: Art museum party / Vecums: 15 / Pedagogs: Irina Siņicina

Izglītības iestāde: Preiļu novada bērnu un jauniešu centrs / Autors: Anna Čakova /
Darba nosaukums: Mana gleznu galerija / Vecums: 6 / Pedagogs: Kazimirs Anspaks

Izglītības iestāde: Daugavpils Bērnu un jauniešu centrs "Jaunība" / Autors: Violeta Gabrena / **Darba nosaukums: Tikšanās ar izcilo....** / Vecums: 10 / Pedagogs: Ludmila Baļe

Izglītības iestāde: Ādažu Mākslas un mūzikas skola / Autors: Marta Lineta Vilkāja /
Darba nosaukums: Mākslas kritiķis / Vecums: 13 / Pedagogs: Sanda Fārenhorste

Izglītības iestāde: O. Kalpaka Rīgas Tautas daiļamatu pamatskola /
Autors: Annija Liene Tontegoda / **Darba nosaukums: Turaidas pils** / Vecums: 14 /
Pedagogs: Baiba Paegle

Izglītības iestāde: Bērnu un jauniešu centrs “Rīgas Skolēnu pils” / Autors: Ieva Kalvāne /
Darba nosaukums: Leļļu pasaulē / Vecums: 14 / Pedagogs: Lelde Laura

Izglītības iestāde: Naujenes pirmsskolas izglītības iestāde “Rūķītis” / Autors: Anna Kurpniece /
Darba nosaukums: Ziedu Muzejs / Vecums: 6 / Pedagogs: Anita Jasinska

Izglītības iestāde: Jūrmalas Mākslas skola / Autors: Valts Markovs /
Darba nosaukums: Arheoloģijas muzejs / Vecums: 14 / Pedagogs: Kristīne Belte

Izglītības iestāde: Jūrmalas Mākslas skola / Autors: Anita Ādmine /
Darba nosaukums: Insektārijs / Vecums: 15 / Pedagogs: Kristīne Belte

Izglītības iestāde: Jūrmalas Mākslas skola / Autors: Darja Dorošenko /
Darba nosaukums: Jūras muzejs / Vecums: 14 / Pedagogs: Antons Vaivods

Izglītības iestāde: Jūrmalas Mākslas skola / Autors: Valērija Šamšura /
Darba nosaukums: Spoku muzejā / Vecums: 15 / Pedagogs: Antons Vaivods

Izglītības iestāde: Engures Mūzikas un mākslas skola / Autors: Emīlija Terēze Rudzīte /
Darba nosaukums: Latvijas Gada putns 2019 "Mežirbe" / Vecums: 11 /
Pedagogs: Agita Pumpure

Izglītības iestāde: Engures Mūzikas un mākslas skola / Autors: Samanta Dreimane /
Darba nosaukums: Latvijas Gada putns 2012 "Jūras Ērglis" / Vecums: 14 /
Pedagogs: Agita Pumpure

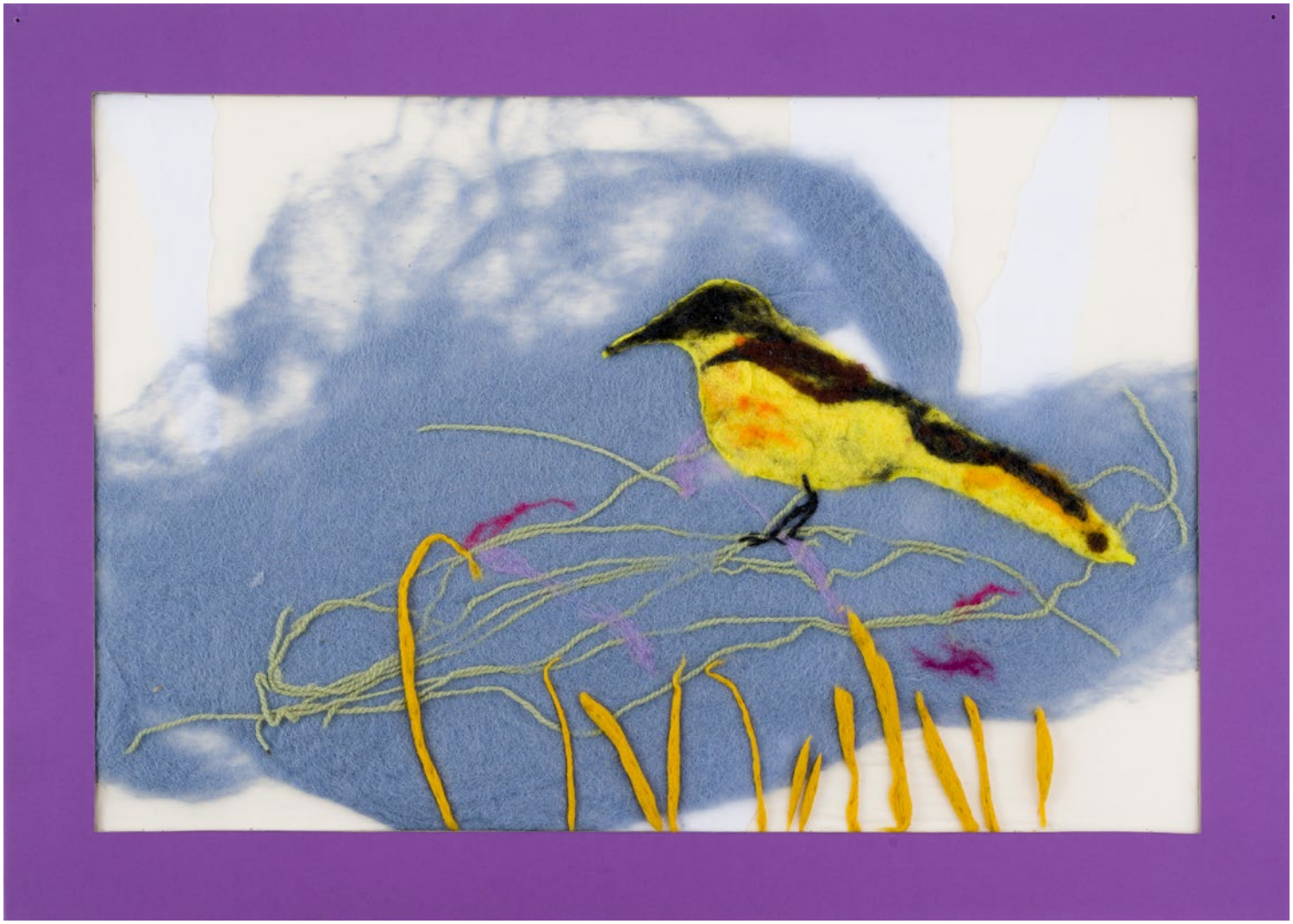

Izglītības iestāde: Engures Mūzikas un mākslas skola / Autors: Amēlija Griķe /
Darba nosaukums: Latvijas Gada putns 2017 "Dzeltenā cielava" / Vecums: 8 /
Pedagogs: Agita Pumpure

Izglītības iestāde: Lapmežciema pamatskola / Autors: Alise Strupe /
Darba nosaukums: Nakts muzejā / Vecums: 12 / Pedagogs: Gundega Bērziņa

Izglītības iestāde: Limbažu Bērnu un jauniešu centrs / Autors: Jēkabs Ādamsons /
Darba nosaukums: Sēņu izstāde Dabas muzejā / Vecums: 10 / Pedagogs: Zane Skrastiņa

Izglītības iestāde: Limbažu Bērnu un jauniešu centrs / Autors: Klāvs Carevs /
Darba nosaukums: Sēņu izstāde Dabas muzejā / Vecums: 8 / Pedagogs: Zane Skrastiņa

Izglītības iestāde: Limbažu vidusskola / Autors: Katrīna Ozola /
Darba nosaukums: Limbažu pilsdrupās / Vecums: 13 / Pedagogs: Līga Turka

Izglītības iestāde: Limbažu vidusskola / Autors: Ance Rūta Gaile /
Darba nosaukums: Izstādē "Kurš kursam draugs?" / Vecums: 11 / Pedagogs: Līga Turka

Izglītības iestāde: Limbažu vidusskola / Autors: Evelīna Stendzeniece /
Darba nosaukums: Izstādē "Latvijas ainavas" / Vecums: 11 / Pedagogs: Līga Turka

Izglītības iestāde: Limbažu vidusskola / Autors: Patriks Cīrulis /
Darba nosaukums: Zoodārzā / Vecums: 7 / Pedagogs: Zane Skrastiņa

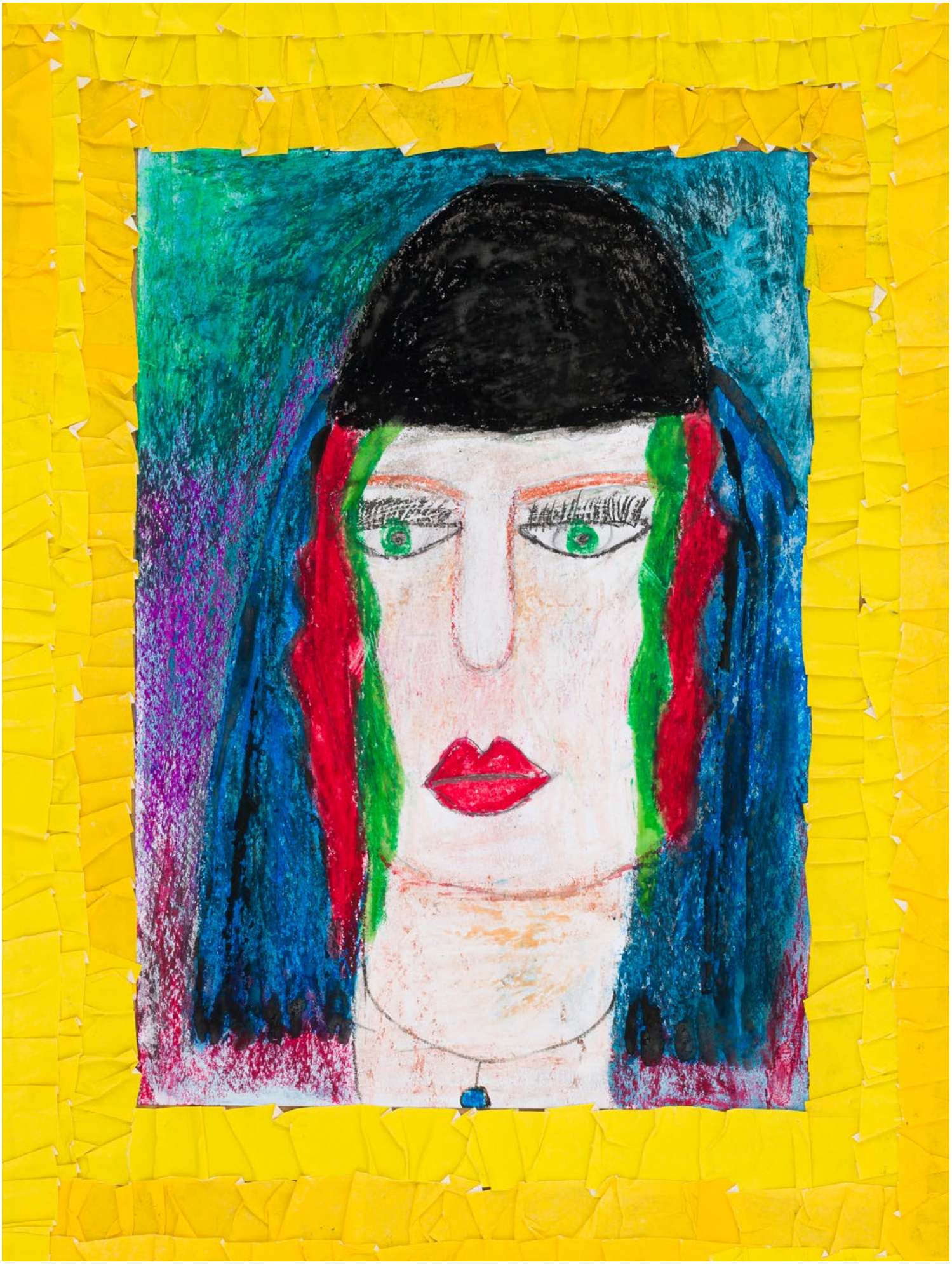

Izglītības iestāde: Tukuma novada speciālās izglītības iestāde / Autors: Kaļina Aleksandere / **Darba nosaukums: Manas ģimenes vecmāmiņas portrets** / Vecums: 12 / Pedagogs: Egita Dumbre

Izglītības iestāde: Tukuma novada speciālās izglītības iestāde / Autors: Mārtiņš Rentovičs / **Darba nosaukums: Manas ģimenes vectētiņa portrets** / Vecums: 11 / Pedagogs: Egita Dumbre

Izglītības iestāde: Pūres pamatskola / Autors: Egija Kiršvelde /
Darba nosaukums: Zoodārzā / Vecums: 12 / Pedagogs: Ilze Kalniņa

Izglītības iestāde: Baumaņu Kārļa Viļķenes pamatskola / Autors: Madara Ozola /
Darba nosaukums: Mans Ieļļu muzejs Viļķenes "Rājās" / Vecums: 5 / Pedagogs: Ilva Zvirgzdiņa

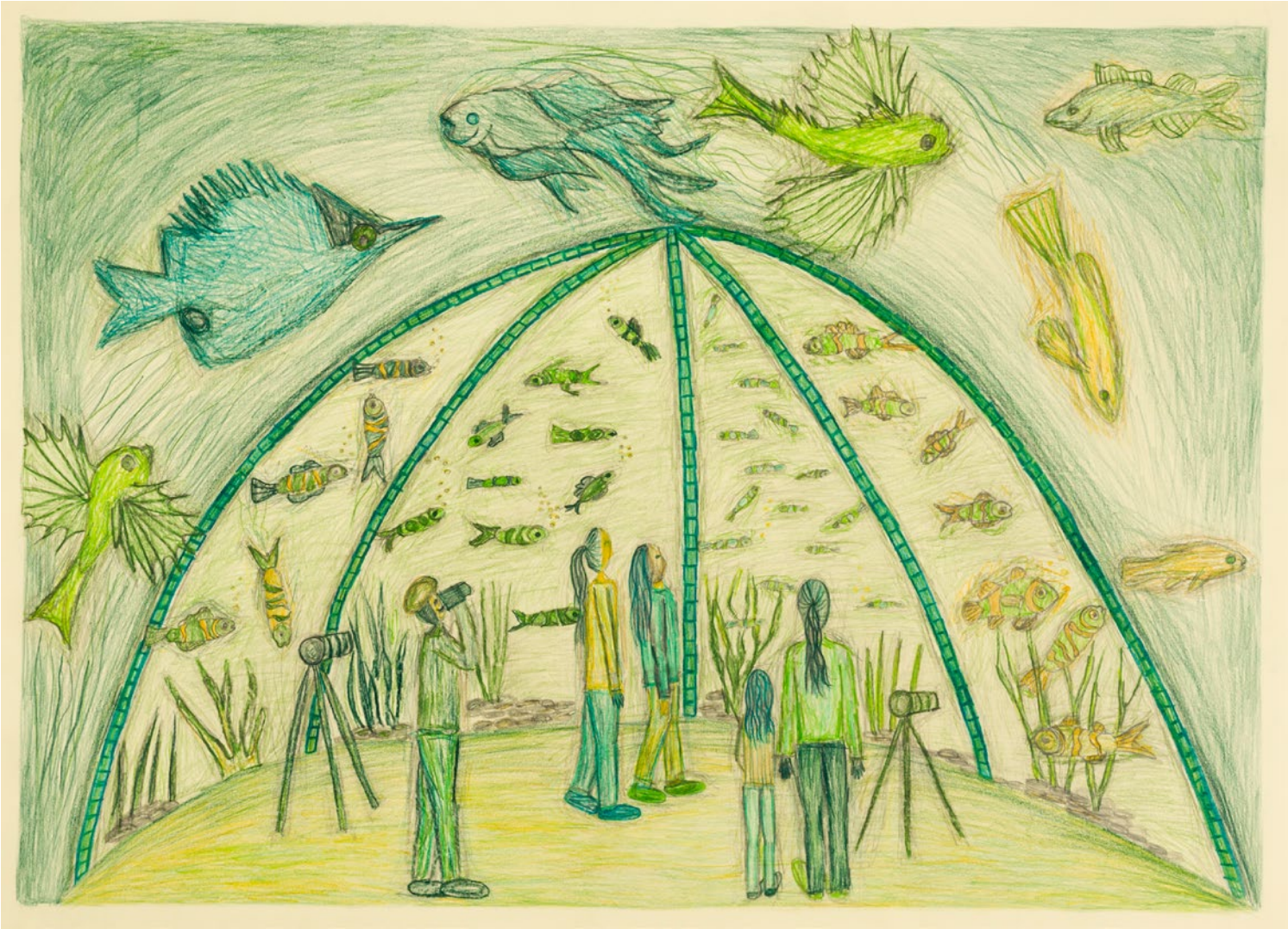

Izglītības iestāde: Baumaņu Kārļa Viļķenes pamatskola / Autors: Everita Ķezbere /
Darba nosaukums: Pazemes Okeānijas muzejā / Vecums: 12 / Pedagogs: Ilva Zvirgzdiņa

Izglītības iestāde: Gulbenes Mākslas skola / Autors: Ance Pogule /
Darba nosaukums: Ūdens dimensijas / Vecums: 14 / Pedagogs: Ina Treiliņa

Izglītības iestāde: Gulbenes Mākslas skola / Autors: Rodrigo Klibiķis /
Darba nosaukums: Lai karš paliek muzejā / Vecums: 10 / Pedagogs: Ina Treiliņa

Izglītības iestāde: Ādažu Mākslas un mūzikas skola / Autors: Alise Mekša /
Darba nosaukums: Ilūziju muzejā / Vecums: 11 / Pedagogs: Barbara Iltnere

Izglītības iestāde: Špoģu Mūzikas un mākslas skola / Autors: Einārs Juhņevičs /
Darba nosaukums: Laupītāja ieguvums / Vecums: 13 / Pedagogs: Vita Kāpostiņa-Tuče

Izglītības iestāde: Špoģu Mūzikas un mākslas skola / Autors: Jekaterina Laskina /
Darba nosaukums: Apkopēja muzejā / Vecums: 14 / Pedagogs: Vita Kāpostiņa-Tuče

Izglītības iestāde: Špoģu Mūzikas un mākslas skola / Autors: Maksims Ivanovs /
Darba nosaukums: Senās mākslas muzeja fragments / Vecums: 10 /
Pedagogs: Vita Kāpostiņa-Tuče

Izglītības iestāde: Špoģu Mūzikas un mākslas skola / Autors: Nikolajs Obrazcovs /
Darba nosaukums: Vēsturiskais eksponāts / Vecums: 10 / Pedagogs: Vita Kāpostiņa-Tuče

Izglītības iestāde: Špoģu Mūzikas un mākslas skola / Autors: Markuss Miglāns /
Darba nosaukums: Senais trauks / Vecums: 9 / Pedagogs: Vita Kāpostiņa-Tuče

Izglītības iestāde: Špoģu Mūzikas un mākslas skola / Autors: Ieva Rubika /
Darba nosaukums: Nāc uz muzeju / Vecums: 7 / Pedagogs: Anita Jasinska

Izglītības iestāde: Špoģu Mūzikas un mākslas skola / Autors: Evelīna Šilvāne /
Darba nosaukums: Apkārt dinozauri / Vecums: 7 / Pedagogs: Anita Jasinska

Izglītības iestāde: Daugavpils 10. vidusskola / Autors: Evelina Sproģe /
Darba nosaukums: Ugunsgrēks muzejā / Vecums: 13 / Pedagogs: Inga Vasiļjeva

Izglītības iestāde: Daugavpils 10. vidusskola / Autors: Darja Saveljeva /
Darba nosaukums: Nakts muzejā / Vecums: 13 / Pedagogs: Inga Vasiļjeva

Izglītības iestāde: Daugavpils 10. vidusskola / Autors: Viktorija Maskaļonoka /
Darba nosaukums: Vēsturiskā ekspozīcija / Vecums: 15 / Pedagogs: Inga Vasiļjeva

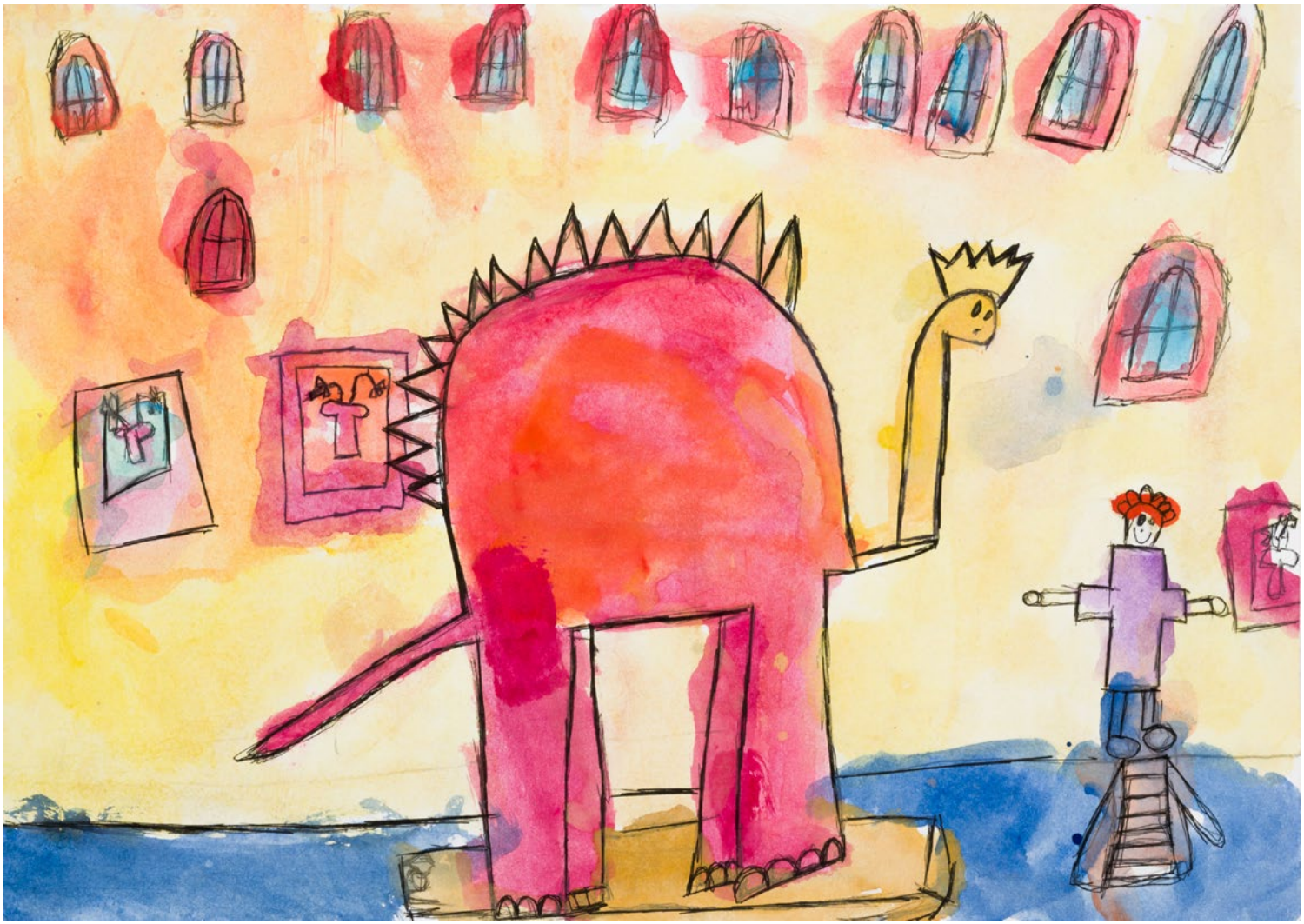

Izglītības iestāde: Naujenes pirmsskolas izglītības iestāde “Rūķītis” / Autors: Anastasija Iekalne /
Darba nosaukums: Dinozaurs un es / Vecums: 5 / Pedagogs: Anita Jasinska

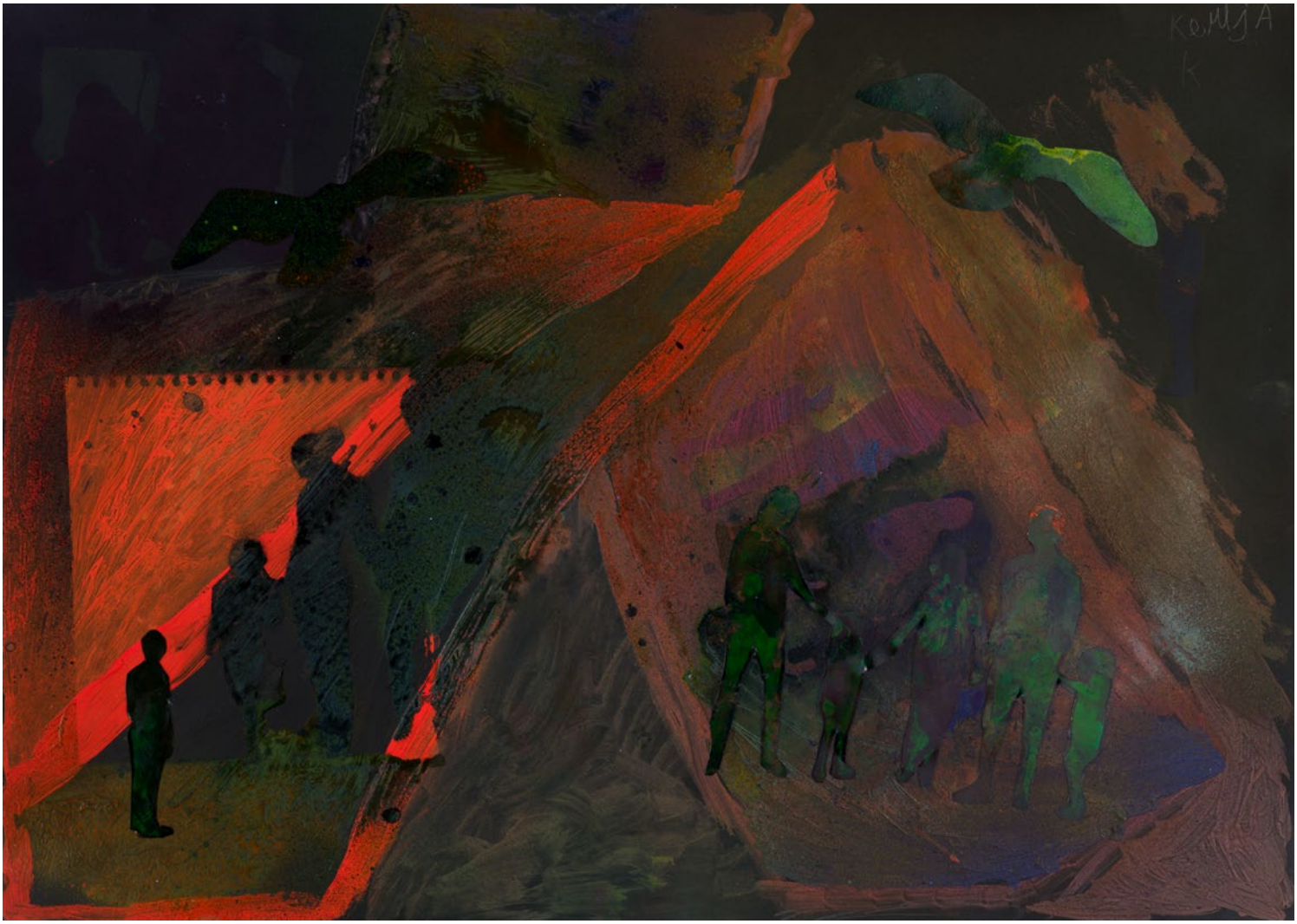

Izglītības iestāde: Rankas pamatskola / Autors: Kerija Kravale /
Darba nosaukums: Cilvēcija / Vecums: 10 / Pedagogs: Ina Treiliņa

Izglītības iestāde: Naujenes pirmsskolas izglītības iestāde “Rūķītis” /

Autors: Jānis Daniels Sidorevičs /

Darba nosaukums: Tanku muzejs / Vecums: 6 / Pedagogs: Anita Jasinska

Izglītības iestāde: Lāču pamatskola / Autors: Sofja Koroļkova /
Darba nosaukums: Maiju civilizācijas dārgumi / Vecums: 14 / Pedagogs: Anna Koroļkova

Izglītības iestāde: Preiļu novada bērnu un jauniešu centrs / Autors: Ričards Kolosovs /
Darba nosaukums: Sapņu dabas muzejā / Vecums: 11 / Pedagogs: Kazimirs Anspaks

Izglītības iestāde: Jāņa Eglīša Preiļu Valsts ģimnāzija / Autors: Olivia Dalova /
Darba nosaukums: Zilā tēma / Vecums: 14 / Pedagogs: Ruta Vjakse

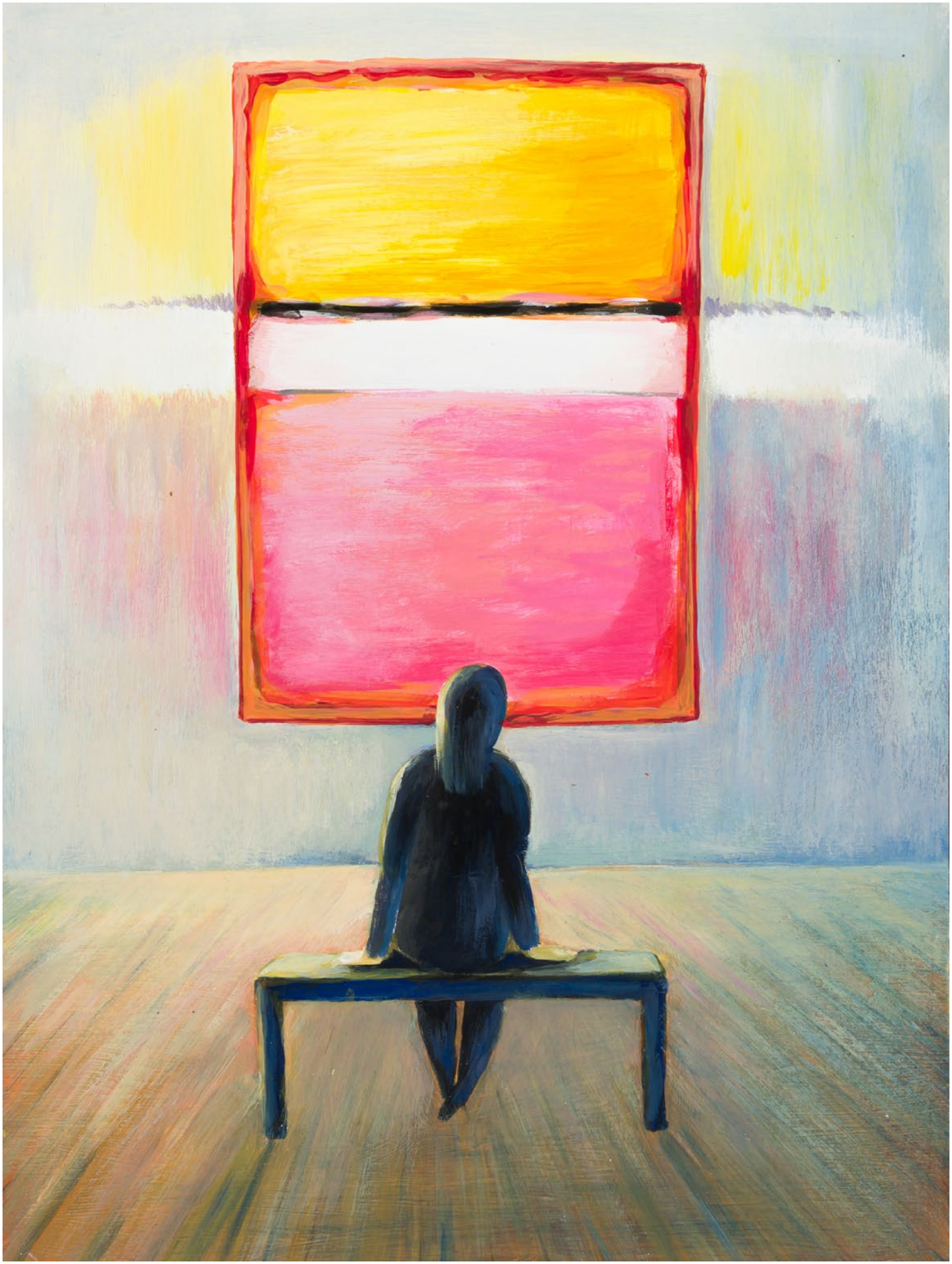

Izglītības iestāde: Daugavpils 16.vidusskola / Autors: Olesja Bogdane /
Darba nosaukums: Meditācija ar Marku Rotko / Vecums: 14 / Pedagogs: Jadviga Osipova

Izglītības iestāde: Daugavpils 16.vidusskola / Autors: Viktorija Ivanova /

Darba nosaukums: Daugavpils Cietokšņa baltais zirgs Jāņu naktī / Vecums: 14 /

Pedagogs: Jadviga Osipova

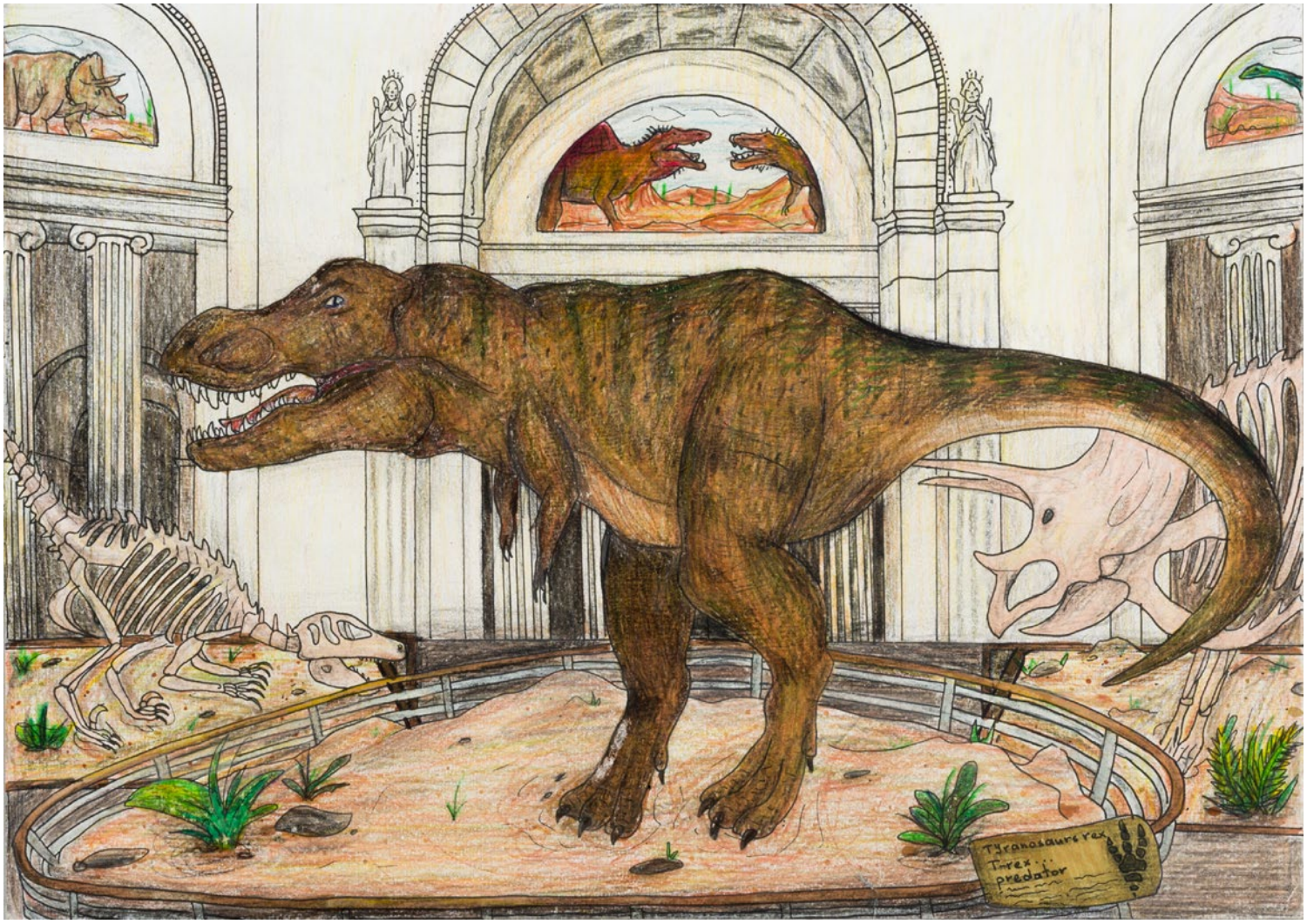

Izglītības iestāde: Preiļu 2. vidusskola / Autors: Ilona Kraule /
Darba nosaukums: Muzejā / Vecums: 14 / Pedagogs: Inna Zenovjeva

Izglītības iestāde: Indras pamatskola / Autors: Amēlija Jefimčika /
Darba nosaukums: Seno trauku laimes mirkļi / Vecums: 7 / Pedagogs: Ērika Urbanoviča

Izglītības iestāde: Preiļu Mūzikas un mākslas skola / Autors: Oļesja Romančaka / **Darba nosaukums: Multfilmu muzejs** / Vecums: 14 / Pedagogs: Kazimirs Anspaks

Izglītības iestāde: Preiļu Mūzikas un mākslas skola / Autors: Ksenija Luriņa /
Darba nosaukums: Nākotnes muzejs / Vecums: 14 / Pedagogs: Kazimirs Anspaks

Izglītības iestāde: Preiļu Mūzikas un mākslas skola / Autors: Justīne Šņepste /
Darba nosaukums: Muzejs kosmosā / Vecums: 8 / Pedagogs: Kazimirs Anspaks

Izglītības iestāde: Maltas vidusskola / Autors: Vadims Tumaševičs /

Darba nosaukums: Ēģiptes kaķis no Ēģiptes muzeja / Vecums: 9 / Pedagogs: Vita Kāpostiņa-Tuče

Izglītības iestāde: Maltas vidusskola / Autors: Marks Tučs /

Darba nosaukums: Vēsturs muzejs. Nakts / Vecums: 14 / Pedagogs: Antoņina Vasiļjeva

Izglītības iestāde: Maltas bērnu un jauniešu centrs / Autors: Una Prančа /
Darba nosaukums: Grieķu trauks / Vecums: 12 / Pedagogs: Vita Kāpostiņa-Tuče

Izglītības iestāde: Maltas vidusskola / Autors: Marija Bebriša, Milāna Žagare /
Darba nosaukums: Ēģiptes muzejs / Vecums: 12 / Pedagogs: Antoņina Vasiļjeva

Izglītības iestāde: Daugavpils Bērnu un jauniešu centrs "Jaunība" / Autors: Ksenija Sokolovska / **Darba nosaukums: Manas pilsētas muzejā** / Vecums: 11 / Pedagogs: Ludmila Baļe

Izglītības iestāde: Daugavpils Bērnu un jauniešu centrs "Jaunība" / Autors: Aļina Maksimova / **Darba nosaukums: Manas vecvecmāmiņas muzejs** / Vecums: 9 / Pedagogs: Ludmila Baļe

Izglītības iestāde: Daugavpils Bērnu un jauniešu centrs "Jaunība" / Autors: Adrians Saveljevs / **Darba nosaukums: Dinozauru uzbrukums muzejā** / Vecums: 8 / Pedagogs: Ludmila Baļe

Izglītības iestāde: Daugavpils Bērnu un jauniešu centrs "Jaunība" / Autors: Anastasija Kiškele /
Darba nosaukums: Artefakti / Vecums: 14 / Pedagogs: Ludmila Baļe

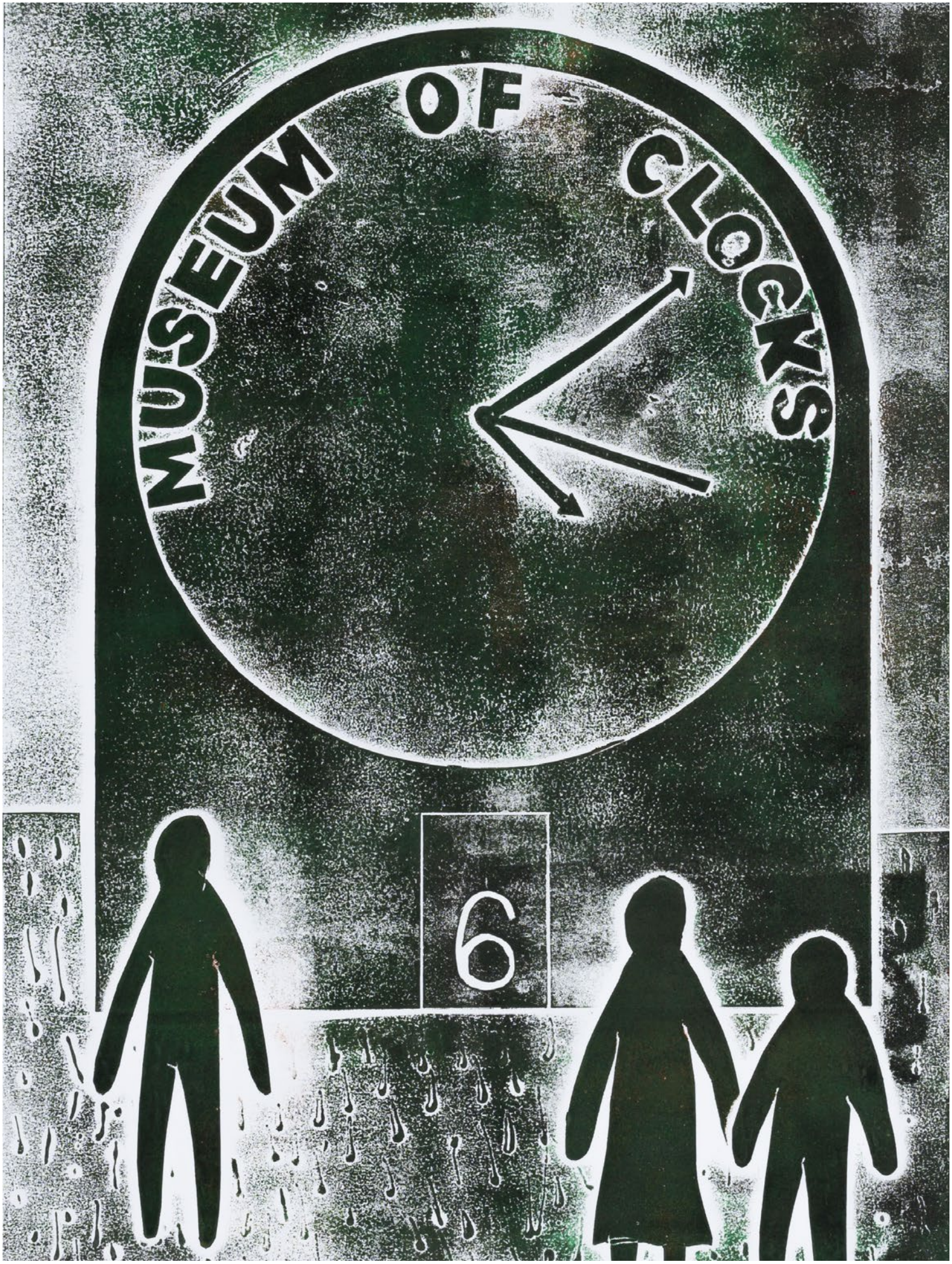

Izglītības iestāde: Jēkaba Graubiņa Līvānu Mūzikas un mākslas skola / Autors: Valdis Birzāks / **Darba nosaukums: Pulksteņu muzejs** / Vecums: 14 / Pedagogs: Solvita Cīrule

Izglītības iestāde: Jēkaba Graubiņa Līvānu Mūzikas un mākslas skola / Autors: Elīna Lavrenova / **Darba nosaukums: Tālās nākotnes muzejs** / Vecums: 15 / Pedagogs: Solvita Cīrule

Izglītības iestāde: Krāslavas Bērnu un jauniešu centrs / Autors: Dana Sosnāre /
Darba nosaukums: Dzimtas albums / Vecums: 15 / Pedagogs: Anatols Kauškalis

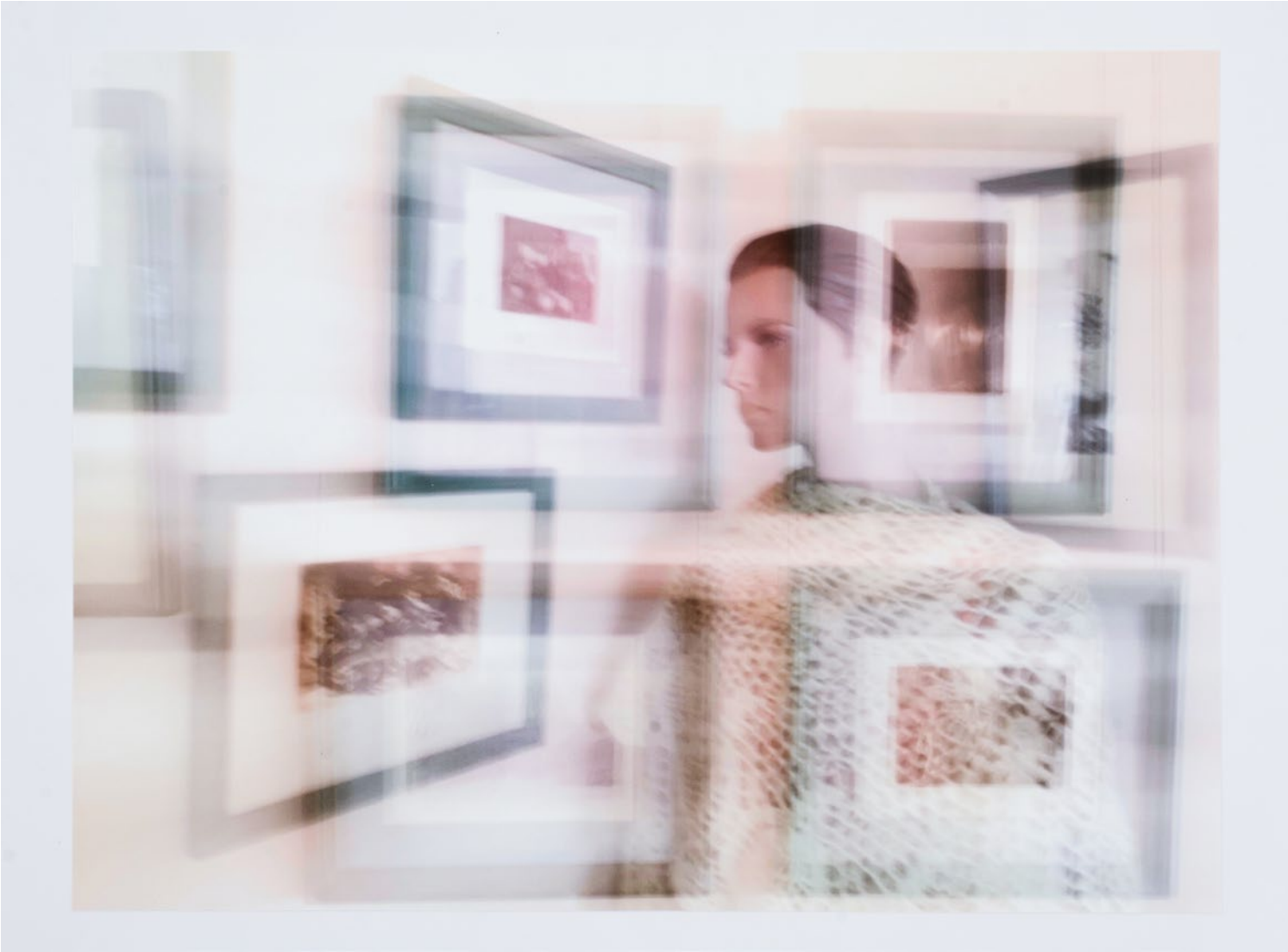

Izglītības iestāde: Krāslavas Bērnu un jauniešu centrs / Autors: Dana Sosnāre /
Darba nosaukums: Mākslas ilūzija / Vecums: 15 / Pedagogs: Anatols Kauškalis

Izglītības iestāde: Krāslavas Bērnu un jauniešu centrs / Autors: Anita Jurkeviča /
Darba nosaukums: Dzīvā vēsture / Vecums: 15 / Pedagogs: Anatols Kauškalis

Izglītības iestāde: Krāslavas Bērnu un jauniešu centrs / Autors: Anita Jurkeviča /
Darba nosaukums: Šķembu krusts / Vecums: 15 / Pedagogs: Anatols Kauškalis

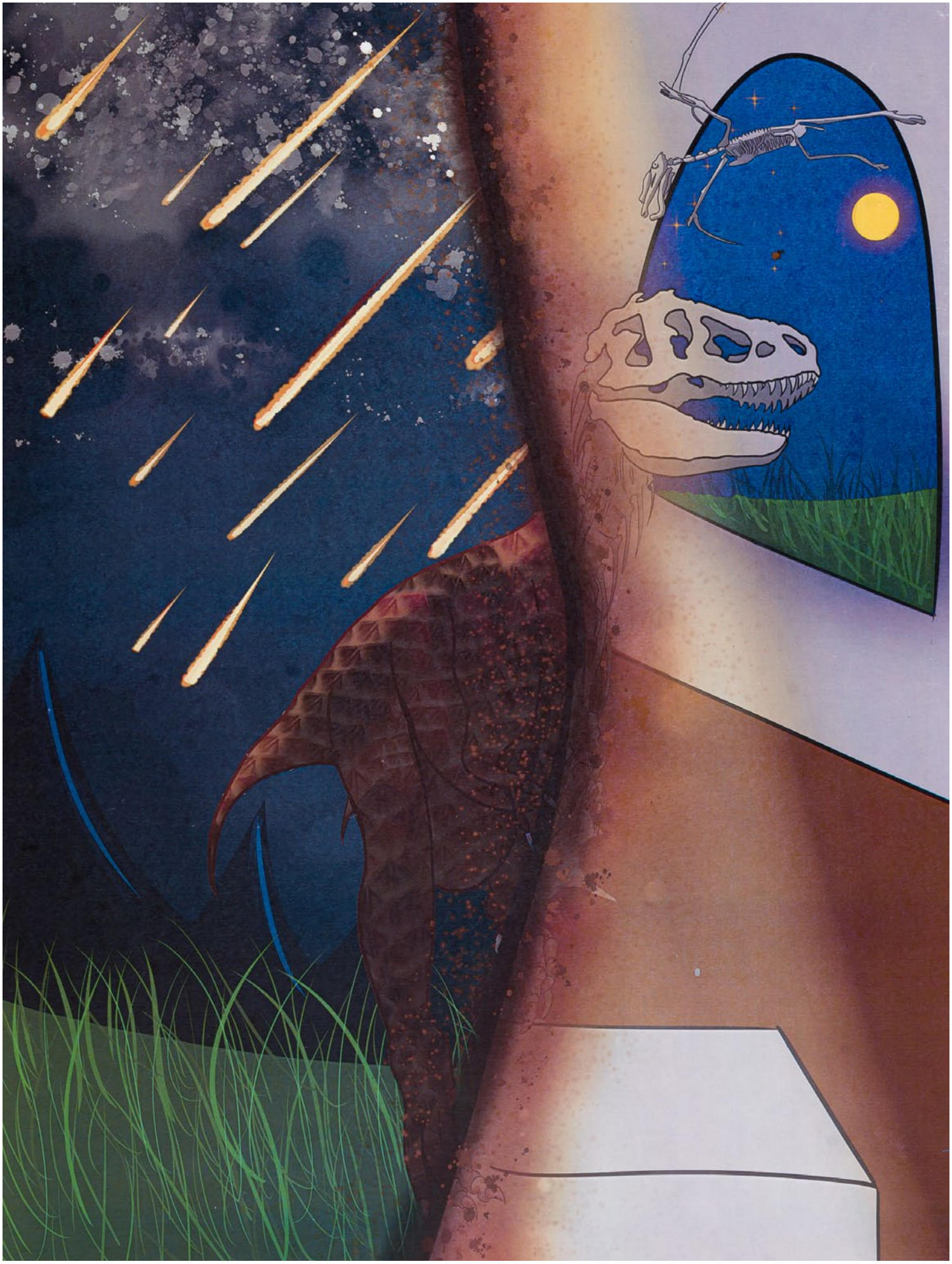

Izglītības iestāde: Jaunsilavas pamatskola / Autors: Viktorija Gluškova /
Darba nosaukums: Dinozauri toreiz un tagad / Vecums: 15 / Pedagogs: Evita Jagža

Izglītības iestāde: Līvānu 1. vidusskola / Autors: Melānija Filipova /
Darba nosaukums: Šausmu pils / Vecums: 8 / Pedagogs: Anna Kārkle

Izglītības iestāde: Līvānu 1. vidusskola / Autors: Junora Narvida /
Darba nosaukums: Gadsimtu pinekļos / Vecums: 12 / Pedagogs: Evita Jagža

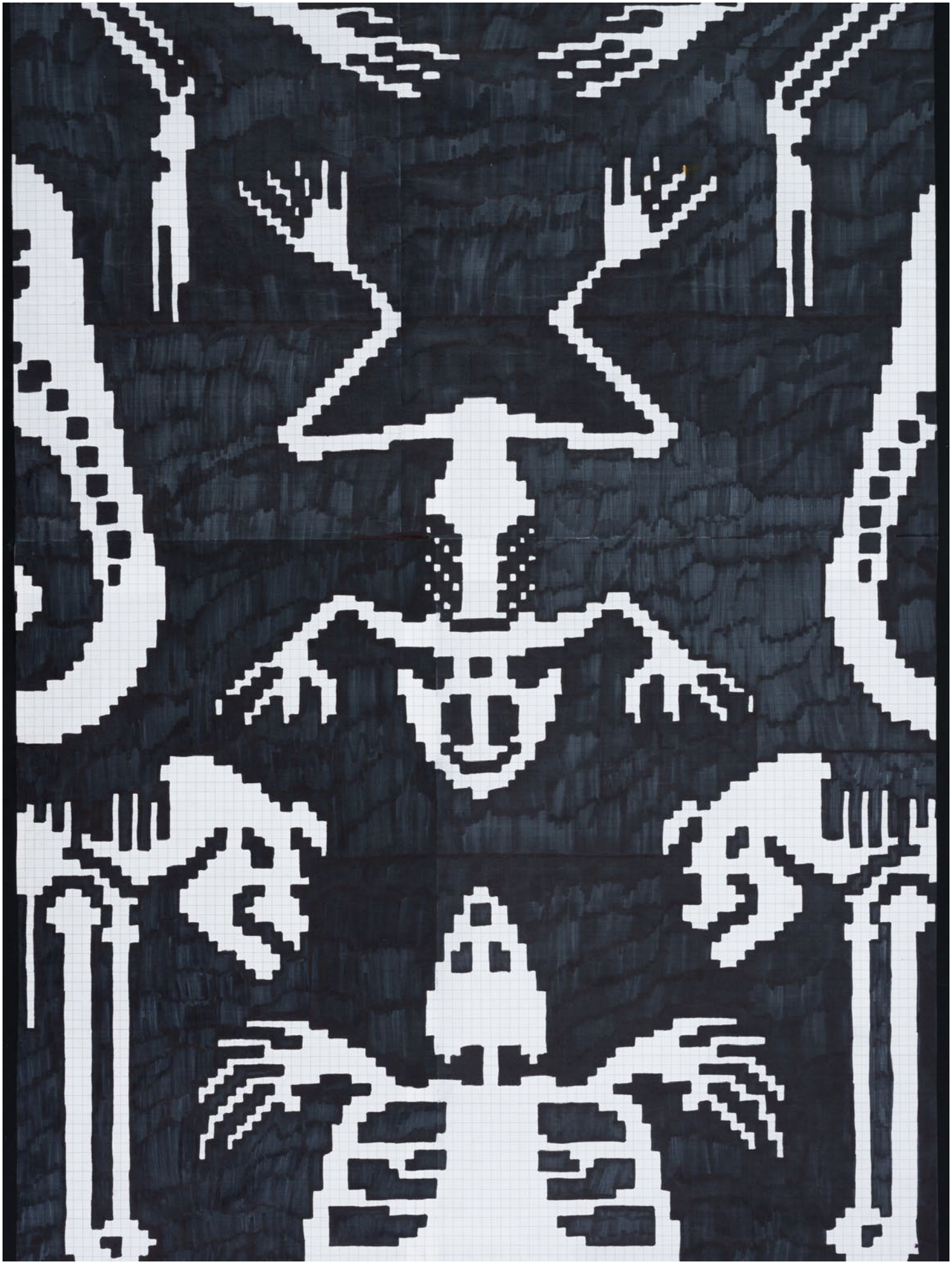

Izglītības iestāde: Rudzātu vidusskola / Autors: Arina Skrūzmane /
Darba nosaukums: Arheoloģiskie izrakumi / Vecums: 16 / Pedagogs: Līga Bernāne

Izglītības iestāde: Ķekavas sākumskola / Autors: Olivers Sarkans /
Darba nosaukums: Nakts Safarī / Vecums: 7 / Pedagogs: -

Izglītības iestāde: Rīgas Angļu ģimnāzija / Autors: Katrīna Ozarska /
Darba nosaukums: If he were here / Vecums: 8 / Pedagogs: Sandra Ladusāne

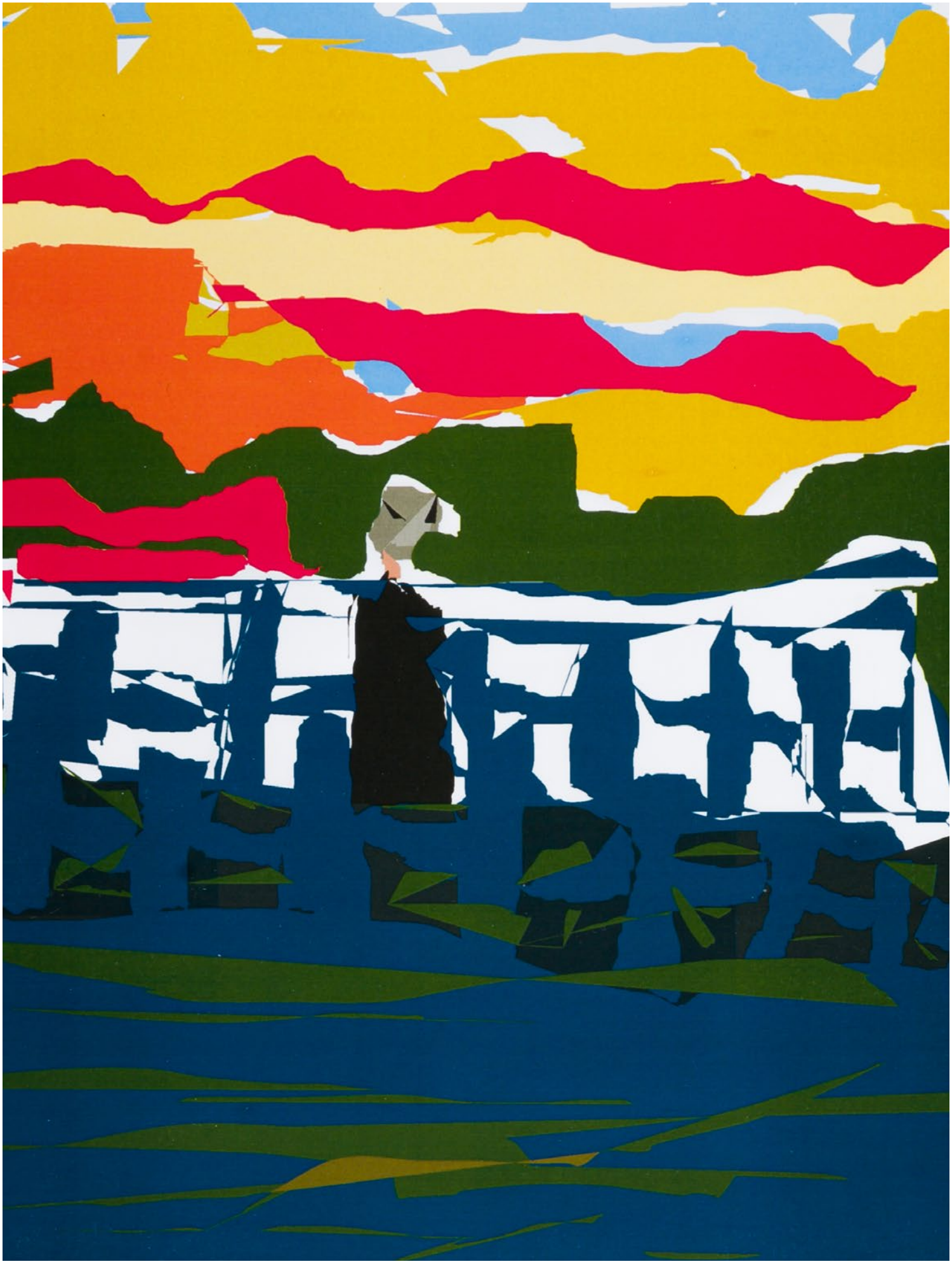

Izglītības iestāde: Pamatskola "Rīdze" / Autors: Grēta Kokneviča /
Darba nosaukums: Scream / Vecums: 8 / Pedagogs: Marta Rēvele

Izglītības iestāde: Pamatskola "Rīdze" / Autors: Sandra Straume /
Darba nosaukums: Girl with a pearl earring / Vecums: 8 / Pedagogs: Marta Rēvele

Izglītības iestāde: Rīgas Angļu ģimnāzija / Autors: Alise Rubīna /
Darba nosaukums: Free ZOO / Vecums: 9 / Pedagogs: Sandra Ladusāne

Izglītības iestāde: Rīgas Kultūru vidusskola / Autors: Aleksa Todorova /
Darba nosaukums: Dzīvais muzejs / Vecums: 16 / Pedagogs: Izolde Cēsniece-Suipe

Izglītības iestāde: Bērnu un jauniešu centrs “Rīgas Skolēnu pils” / Autors: Eva Margeviča /
Darba nosaukums: Planetārijā / Vecums: 7 / Pedagogs: Māra Mickeviča

Izglītības iestāde: Bērnu un jauniešu centrs “Rīgas Skolēnu pils” / Autors: Juta Jonikāne / **Darba nosaukums: Gleznu ielenkumā** / Vecums: 16 / Pedagogs: Māra Mickeviča

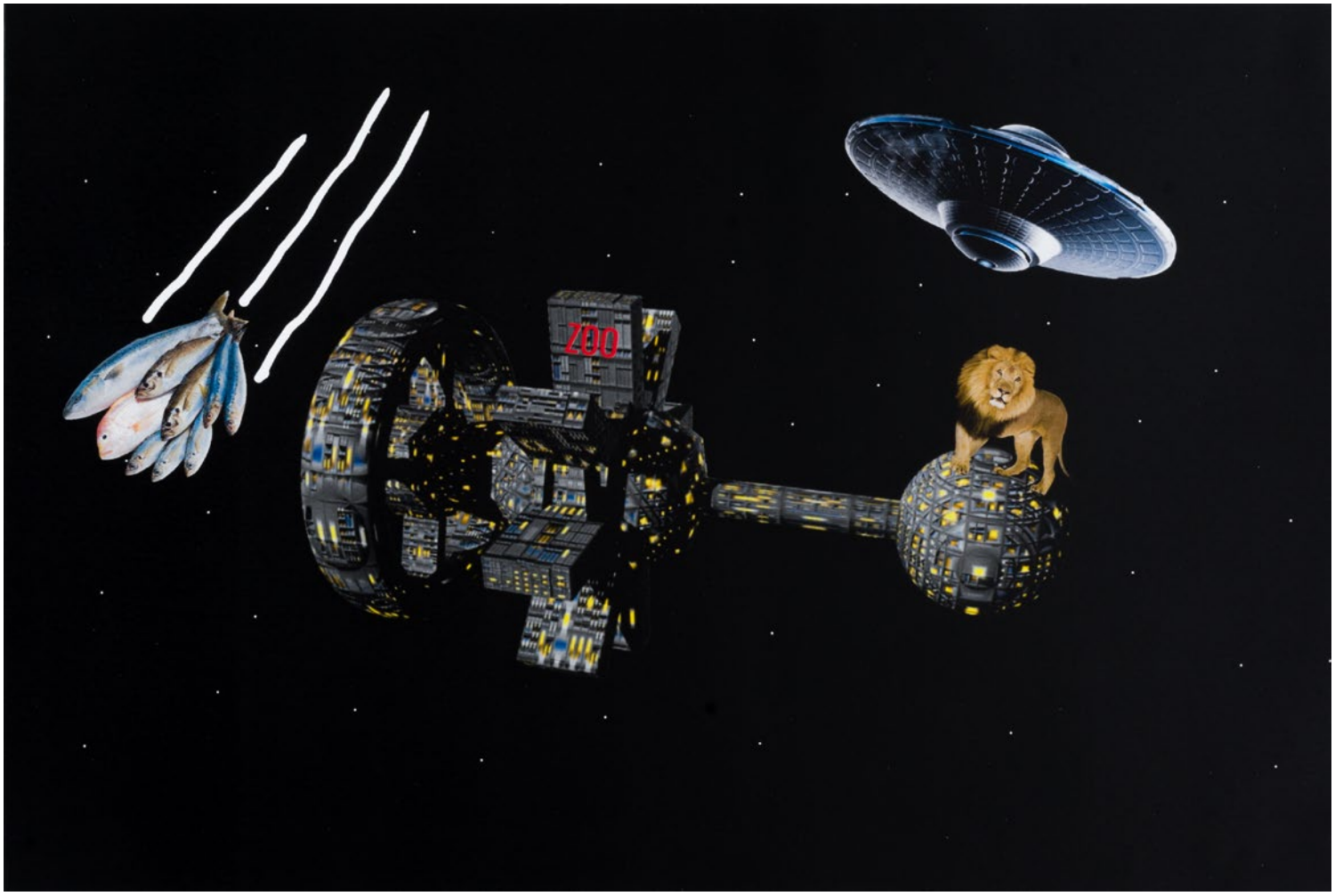

Izglītības iestāde: Pārdaugavas bērnu un jauniešu centrs “Altona” / Autors: Toms Rukmanis / **Darba nosaukums: Kosmosa Zoo** / Vecums: 10 / Pedagogs: Elīna Binde-Dzelzīte

Izglītības iestāde: Pārdaugavas bērnu un jauniešu centrs “Altona” / Autors: Ksenija Gorbatjuka / **Darba nosaukums: Muzejs** / Vecums: 15 / Pedagogs: Elīna Binde-Dzelzīte

Izglītības iestāde: Pārdaugavas bērnu un jauniešu centrs “Altona” / Autors: Emīlija Daukšta /
Darba nosaukums: Ronīši Rīgas Nacionālajā zooloģiskajā dārzā / Vecums: 7 /
Pedagogs: Ingrīda Irbe

Izglītības iestāde: Pārdaugavas bērnu un jauniešu centrs “Altona” / Autors: Varvara Jakuševa /
Darba nosaukums: Muzejs - akvārijs / Vecums: 9 / Pedagogs: Ingrīda Irbe

Izglītības iestāde: Pārdaugavas bērnu un jauniešu centrs “Altona” / Autors: Herberts Eglītis /
Darba nosaukums: Nakts Rīgas Nacionālajā zooloģiskajā dārzā / Vecums: 12 /
Pedagogs: Ingrīda Irbe

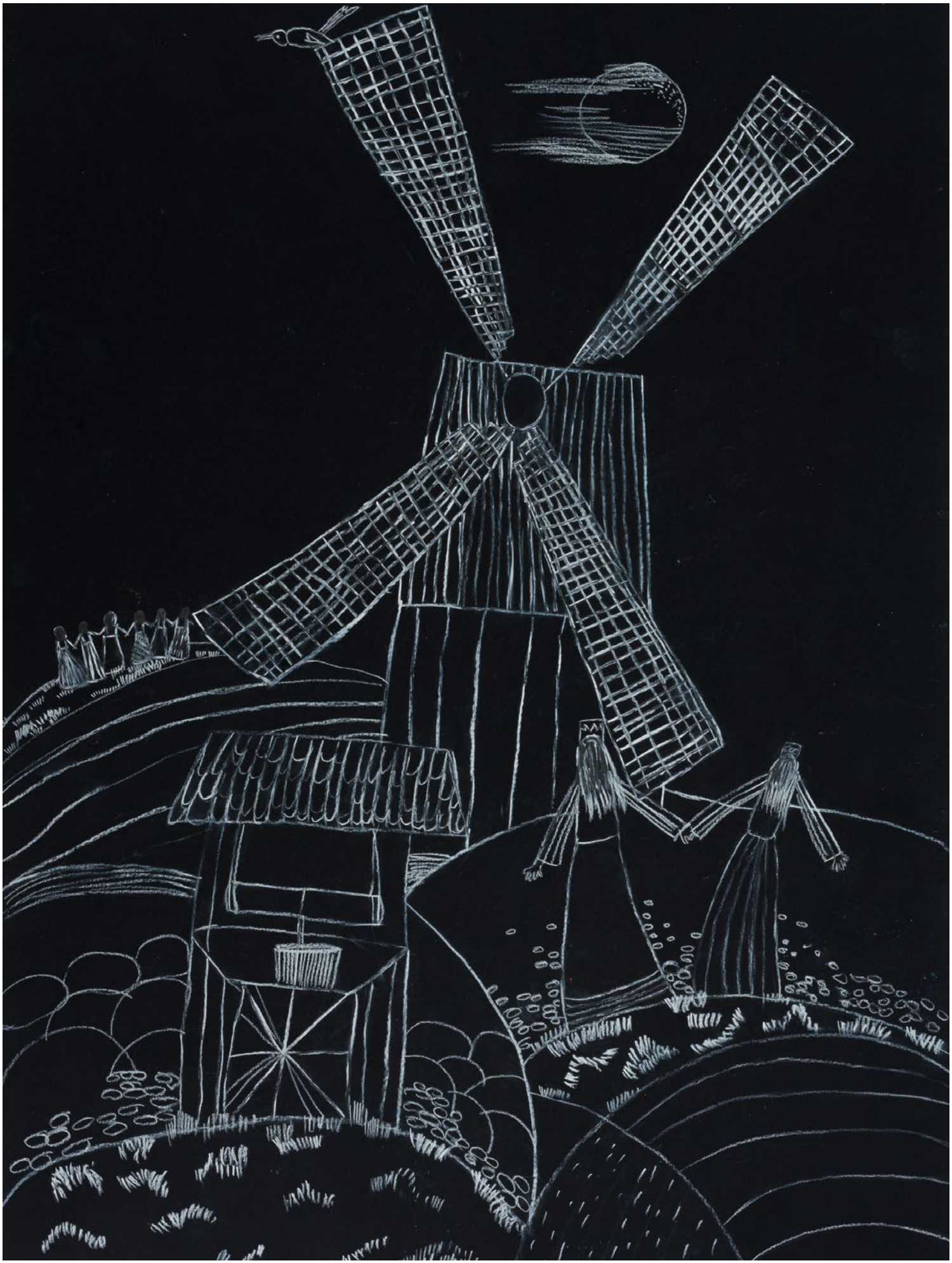

Izglītības iestāde: Pārdaugavas bērnu un jauniešu centrs “Altona” / Autors: Paula Kalniņa /
Darba nosaukums: Latvijas Etnogrāfiskais brīvdabas muzejs / Vecums: 8 /
Pedagogs: Ingrīda Irbe

Izglītības iestāde: Pamatskola "Rīdze" / Autors: Karlīna Širaka /
Darba nosaukums: Maska / Vecums: 7 / Pedagogs: Marija Karkovska

Izglītības iestāde: Bērnu un jauniešu centrs "Rīgas Skolēnu pils" / Autors: Laura Malceniece / **Darba nosaukums: Spoguļattēls** / Vecums: 15 / Pedagogs: Dagnija Ramane

Izglītības iestāde: Bērnu un jauniešu centrs “Daugmale” / Autors: Evita Šarkovskaite /
Darba nosaukums: Putnu dabas muzejs / Vecums: 4 / Pedagogs: Evija Freidenfelde

Izglītības iestāde: Randenes pamatskola / Autors: Anastasija Petrova /
Darba nosaukums: Ekspozīcija aicina uz...tēju. / Vecums: 12 / Pedagogs: Diāna Bučele

Izglītības iestāde: Rīgas 1. Kristīgā pamatskola / Autors: Rūdolfs Teilāns /
Darba nosaukums: Dabas muzejs / Vecums: 7 / Pedagogs: Ingrīda Andersone

Izglītības iestāde: Popes bērnu mākslas studija / Autors: Kate Šlikaite /
Darba nosaukums: Etnogrāfiskais brīvdabas muzejs / Vecums: 10 / Pedagogs: Ingrīda Andersone

Izglītības iestāde: Rīgas 1. Kristīgā pamatskola / Autors: Alise Dombrovska /
Darba nosaukums: Zooloģiskais dārzs / Vecums: 10 / Pedagogs: Ingrīda Andersone

Izglītības iestāde: Rīgas 1. Kristīgā pamatskola / Autors: Dāvids Jakubāns /
Darba nosaukums: Dabas muzejs / Vecums: 7 / Pedagogs: Ingrīda Andersone

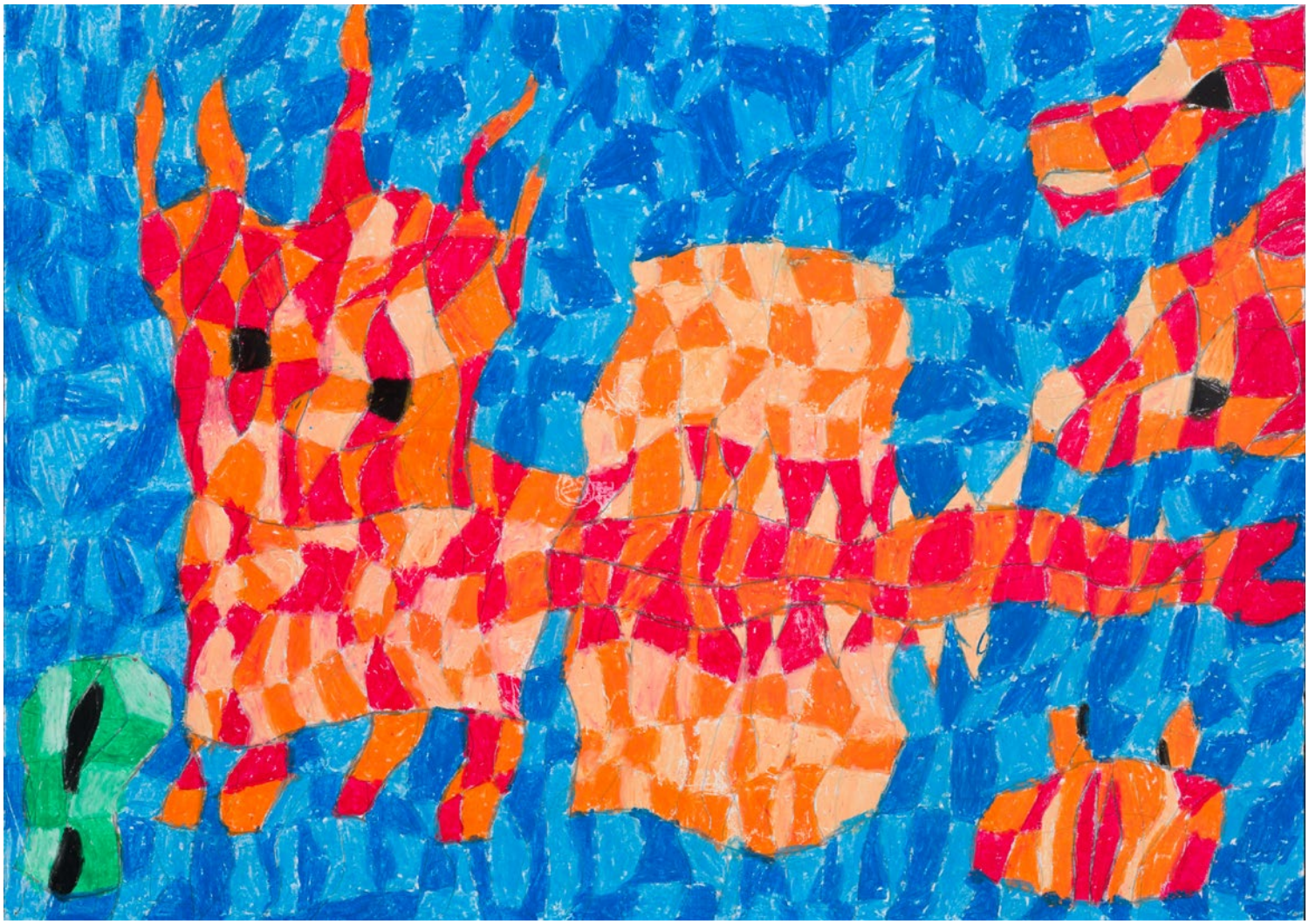

Izglītības iestāde: Ziemeļvalstu ģimnāzija / Autors: Jūle Ansone /
Darba nosaukums: Dabas muzejā / Vecums: 10 / Pedagogs: Agnese Rudzroga

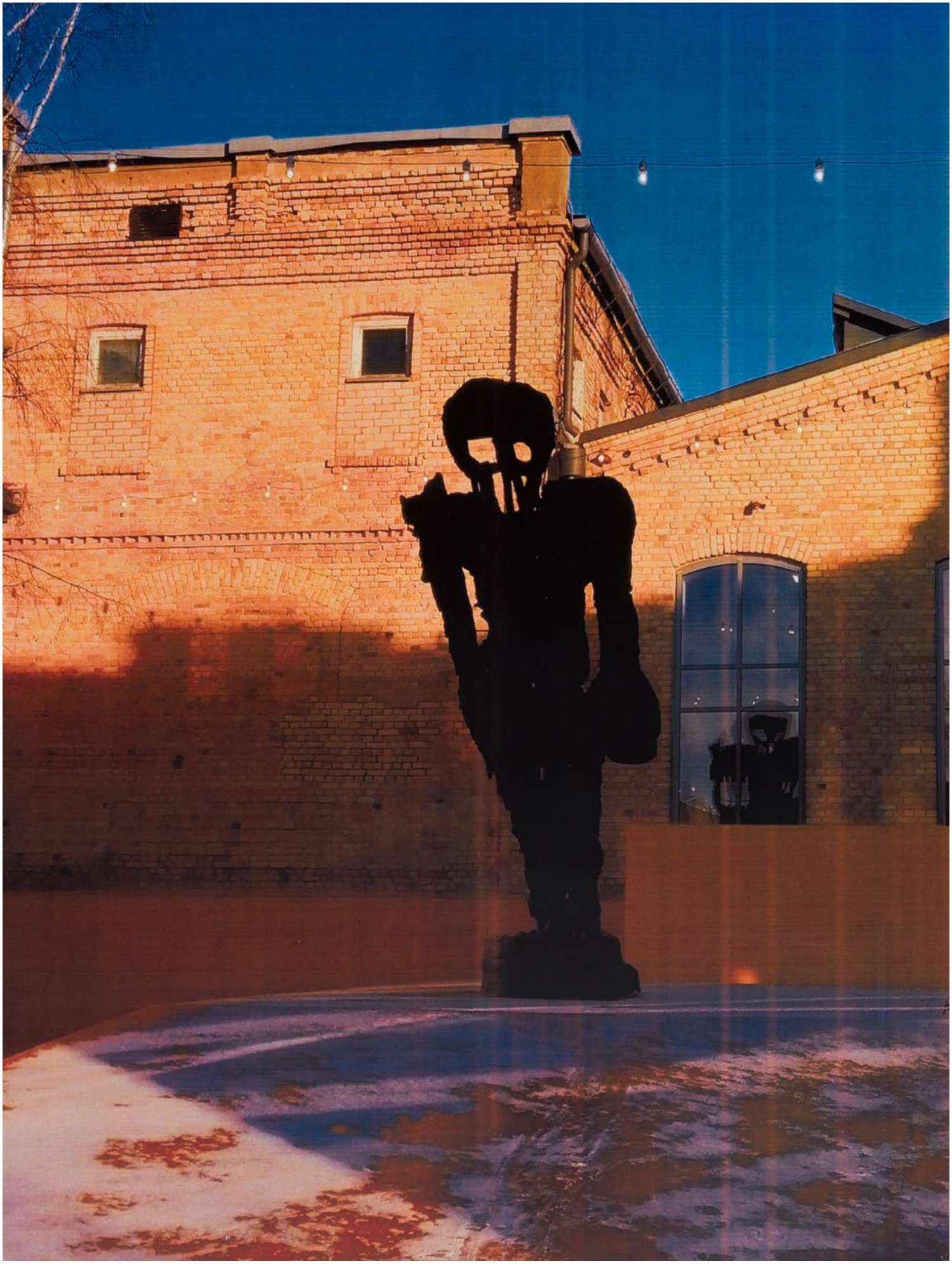

Izglītības iestāde: Bērnu un jauniešu centrs "Daugmale" / Autors: Lotte Turka /
Darba nosaukums: Muzeja modrais sargs / Vecums: 12 / Pedagogs: Ilga Liberte

Izglītības iestāde: Rīgas 1. Kristīgā pamatskola / Autors: Merjama Gaibišela /
Darba nosaukums: Etnogrāfiskais brīvdabas muzejs / Vecums: 10 / Pedagogs: Ingrīda Andersone

Izglītības iestāde: Rīgas 1. Kristīgā pamatskola / Autors: Vera Bādere /
Darba nosaukums: Zooloģiskais dārzs / Vecums: 10 / Pedagogs: Ingrīda Andersone

Izglītības iestāde: Rīgas Valsts 2. ģimnāzija / Autors: Ieva Lece /
Darba nosaukums: The afternoon of the Latvian National Museum of Art in the 19th century. In the art hall / Vecums: 15 / Pedagogs: Linda Pilāne

Izglītības iestāde: Rīgas Kultūru vidusskola / Autors: Ritvars Ņikitins /
Darba nosaukums: Gandrīz ikdienišķa situācija / Vecums: 11 / Pedagogs: Nansija Gūtmane

Izglītības iestāde: O. Kalpaka Rīgas Tautas daiļamatu pamatskola / Autors: Rēzija Lūsīte / **Darba nosaukums: Pagātnes pilsēta** / Vecums: 13 / Pedagogs: Inga Dišlere

Izglītības iestāde: Bērnu un jauniešu centrs "Laimīte" / Autors: Megija Vītola /
Darba nosaukums: Muzeja spogulis ar spoku / Vecums: 8 / Pedagogs: Vēsma Vītola

Izglītības iestāde: Individuāli / Autors: Paula Pakere /

Darba nosaukums: Brīnumputns Dabas muzejā / Vecums: 5 / Pedagogs: Anita Puncule

Izglītības iestāde: Bērnu un jauniešu centrs "Laimīte" / Autors: Laura Valtmane /
Darba nosaukums: Latgales keramika Latvijas Brīvdabas muzejā / Vecums: 7 /
Pedagogs: Vēsma Vītola

Izglītības iestāde: Individuāli / Autors: Baiba Veisa /
Darba nosaukums: Es ar ģimeni ceļā uz Doles salas muzeju... / Vecums: 5 /
Pedagogs: Sandra Ulmane

Izglītības iestāde: Rīgas Jauno tehniķu centra “Dabaszinību skola” /
Autors: Megija Grieta Kārkliņa / **Darba nosaukums: Kafija cauri laikiem (Coffee through times)** /
Vecums: 15 / Pedagogs: Viola Rogule

Izglītības iestāde: Rīgas Hanzas vidusskola / Autors: Juste Dubļāne /
Darba nosaukums: Pastaiga zvaigžņotā naktī / Vecums: 14 / Pedagogs: Una Daukšte

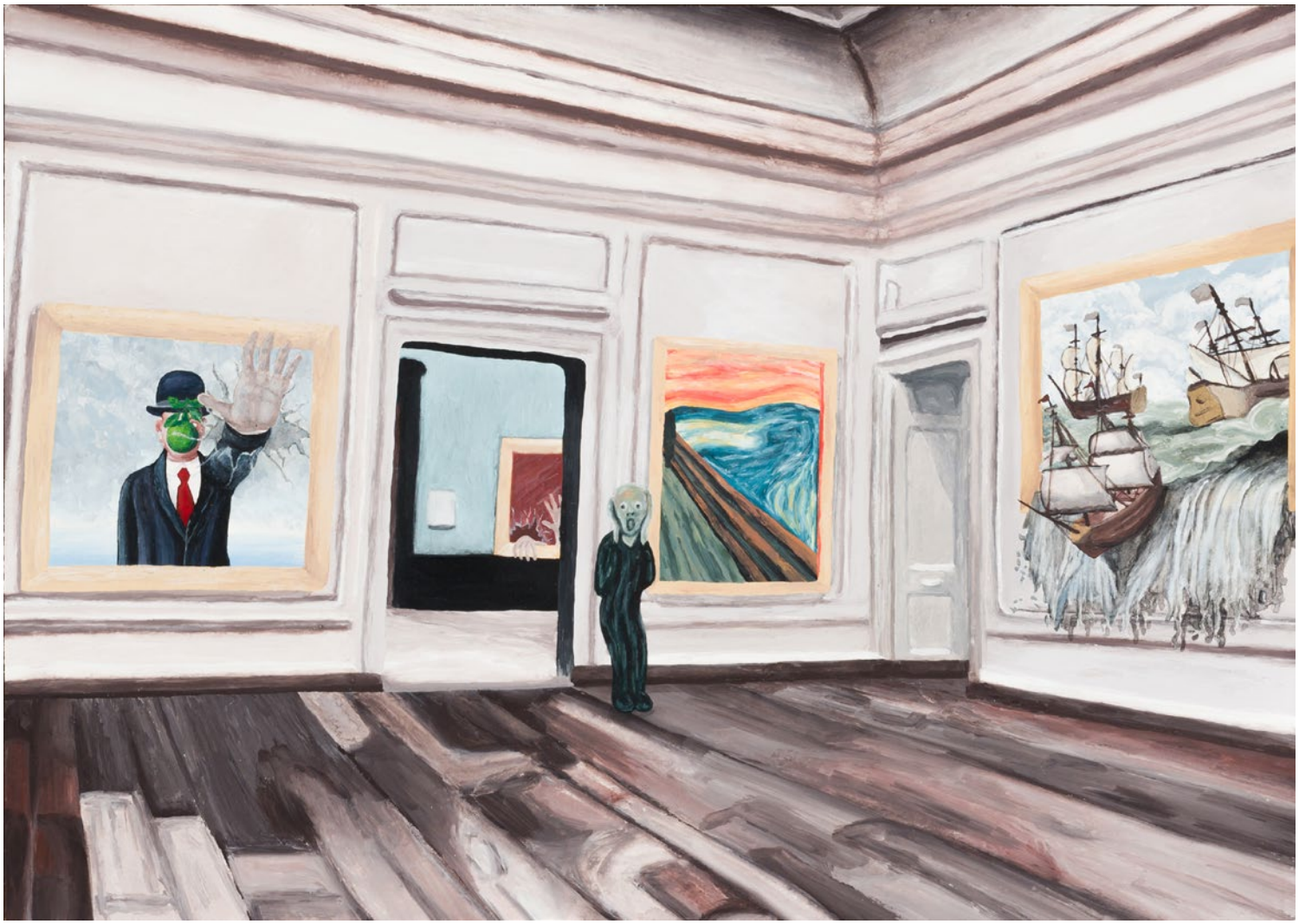

Izglītības iestāde: Rīgas Hanzas vidusskola / Autors: Lāsma Patrīcija Brasliņa /
Darba nosaukums: Ārpus rāmjiem / Vecums: 16 / Pedagogs: Una Daukšte

Izglītības iestāde: Rīgas Hanzas vidusskola / Autors: Madara Evelīna Ieviņa /
Darba nosaukums: Grūtā izvēle / Vecums: 15 / Pedagogs: Una Daukšte

Izglītības iestāde: Rīgas Hanzas vidusskola / Autors: Evelīna Mickēviča /
Darba nosaukums: Nākotnes aizvēsture / Vecums: 15 / Pedagogs: Una Daukšte

Izglītības iestāde: Rīgas Hanzas vidusskola / Autors: Marta Stepiņa /
Darba nosaukums: Autori muzejā / Vecums: 15 / Pedagogs: Una Daukšte

Izglītības iestāde: Tehniskās jaunrades nams “Annas 2” / Autors: Robins Auzarējs-Auzers /
Darba nosaukums: Dinozaurs pie ZOO / Vecums: 6 / Pedagogs: Sandra Dzilna

Izglītības iestāde: Tehniskās jaunrades nams “Annas 2” / Autors: Anna Elizabete Baune /
Darba nosaukums: Nākotnes senpilsēta / Vecums: 16 / Pedagogs: Viktorija Eksta

Izglītības iestāde: Rīgas Valsts vācu ģimnāzija / Autors: Elīza Daniela Dzene /
Darba nosaukums: LNMM vai vienkārši Muzejs / Vecums: 14 / Pedagogs: Gunta Kursīte

Izglītības iestāde: Jaunrades nams "Junda" / Autors: Poļina Fedotova /
Darba nosaukums: Mans ziedu muzejs / Vecums: 8 / Pedagogs: Ineta Kārkliņa

Izglītības iestāde: Jaunrades nams "Junda" / Autors: Rebeka Blumfelde /
Darba nosaukums: Kauguru muzejs / Vecums: 11 / Pedagogs: Ineta Tāluma

Izglītības iestāde: Olaines 2. vidusskola / Autors: Veronika Galeja /
Darba nosaukums: Lielas ģimenes kolekcija / Vecums: 14 / Pedagogs: Irina Siņicina

Izglītības iestāde: Olaines 2. vidusskola / Autors: Alekss Čerņa /
Darba nosaukums: Kukaiņu kolekcija / Vecums: 14 / Pedagogs: Irina Siņicina

Izglītības iestāde: Jēkabpils 2. vidusskola / Autors: Alina Golubeva /
Darba nosaukums: Viena koka muzejs / Vecums: 14 / Pedagogs: Anna Koroļkova

Izglītības iestāde: Jēkabpils 2. vidusskola / Autors: Marija Ignatoviča /
Darba nosaukums: Laipni lūgti Piparkūku muzejā / Vecums: 14 / Pedagogs: Anna Koroļkova

Izglītības iestāde: Jēkabpils 2. vidusskola / Autors: Arina Plotičkina /
Darba nosaukums: Starpplanētu ekskursija uz Marsa muzeju / Vecums: 12 /
Pedagogs: Anna Koroļkova

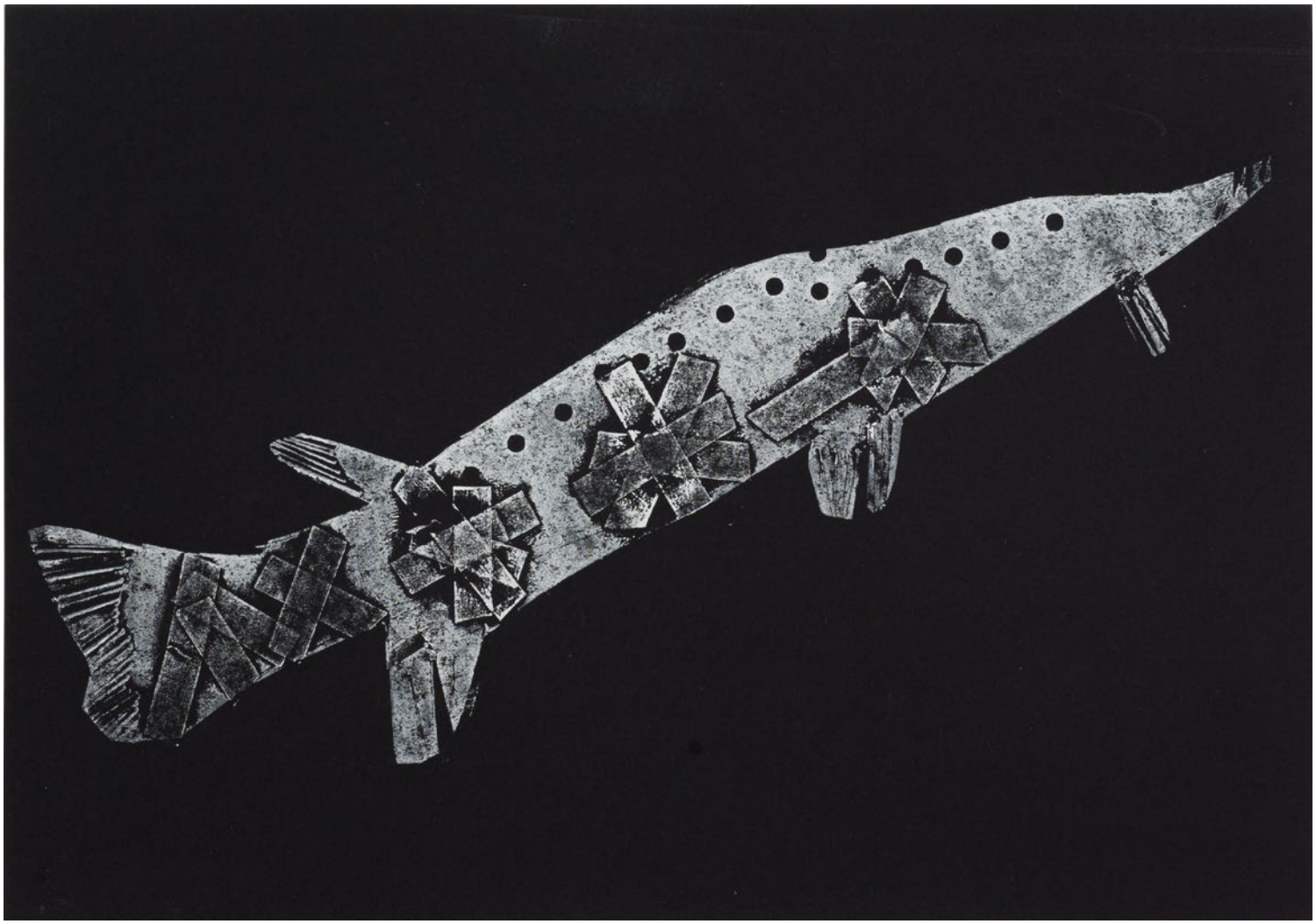

Izglītības iestāde: Olaines Mūzikas un mākslas skola / Autors: Artemijs Dolganovs /
Darba nosaukums: Ūdens iemītnieki. Līdaka / Vecums: 7 / Pedagogs: Zanda Remerte

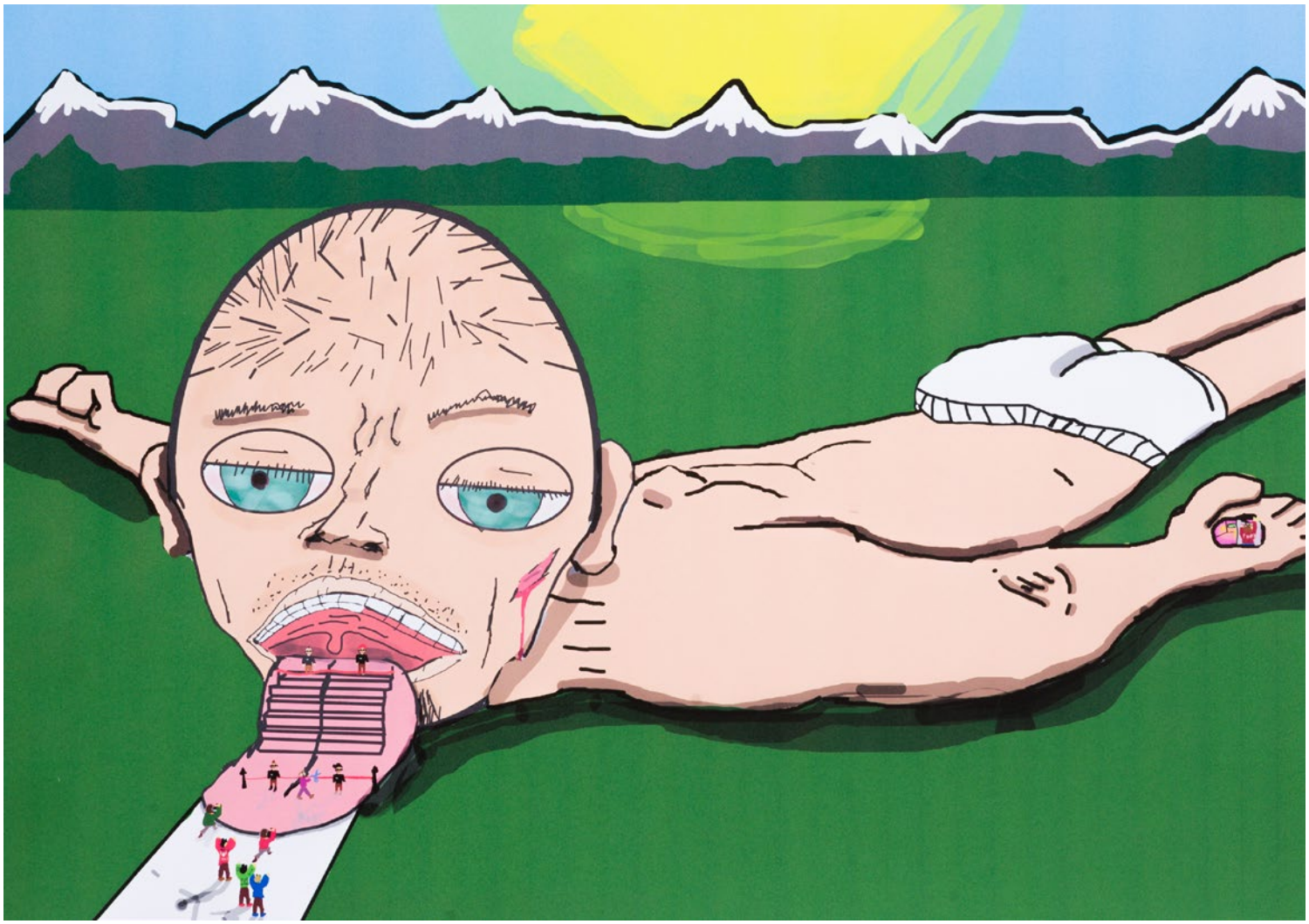

Izglītības iestāde: Olaines Mūzikas un mākslas skola / Autors: Jegors Kaboško /
Darba nosaukums: Cilvēks - Muzejs / Vecums: 11 / Pedagogs: Ilze Orbidāne

Izglītības iestāde: Olaines Mūzikas un mākslas skola / Autors: Alise Strode /
Darba nosaukums: Graffiti muzejs / Vecums: 13 / Pedagogs: Aija Strode-Ērgle

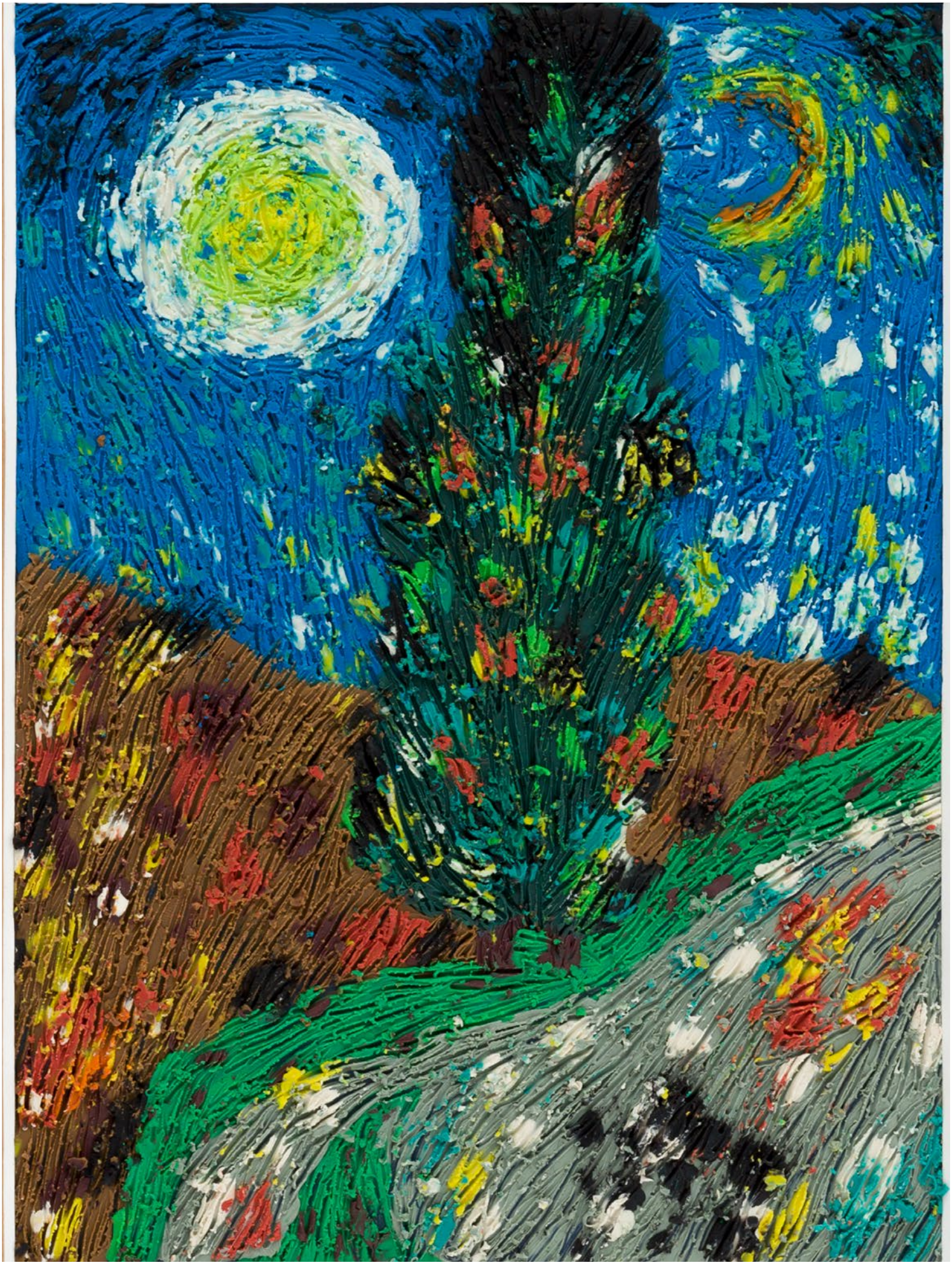

Izglītības iestāde: Bauskas Bērnu un jauniešu centrs / Autors: Emīlija Šūpulniece /
Darba nosaukums: Iepazīt Van Gogu / Vecums: 12 / Pedagogs: Indra Liepa

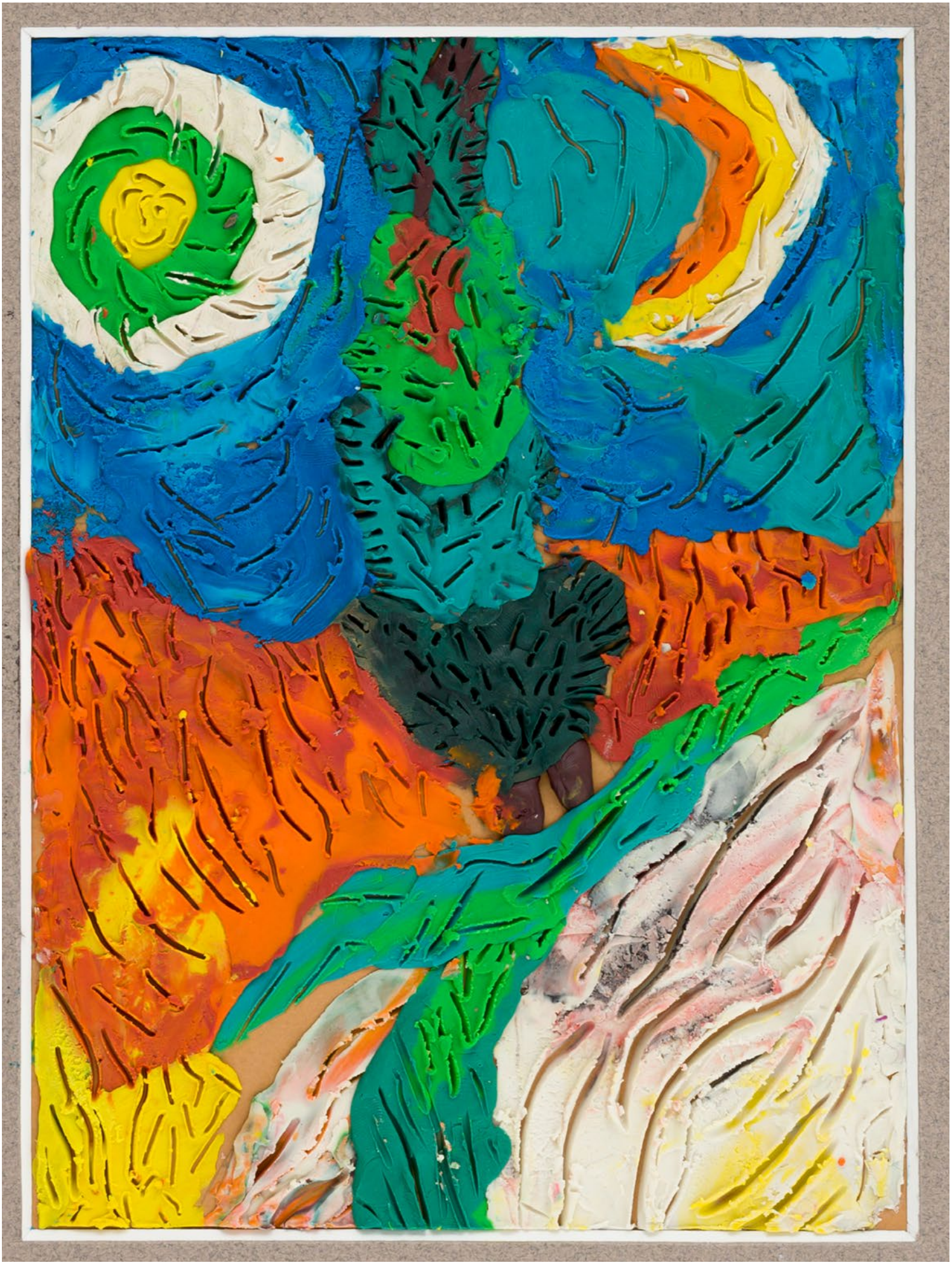

Izglītības iestāde: Bauskas Bērnu un jauniešu centrs / Autors: Rēzija Uzkalne /
Darba nosaukums: Ceļš ar zvaigzni / Vecums: 9 / Pedagogs: Indra Liepa

Izglītības iestāde: Bauskas Bērnu un jauniešu centrs / Autors: Kristiāna Pačegone /
Darba nosaukums: Mans Arčimboldo / Vecums: 11 / Pedagogs: Indra Liepa

Izglītības iestāde: Bērnu un jauniešu centrs “Laimīte” / Autors: Sanita Arnese /
Darba nosaukums: Lielās mākslas iespaidā / Vecums: 15 / Pedagogs: Anita Ķemlere

Izglītības iestāde: Jūrmalas Mākslas skola / Autors: Marta Babuškina /
Darba nosaukums: Pasaules drupās / Vecums: 13 / Pedagogs: Rita Sirmā

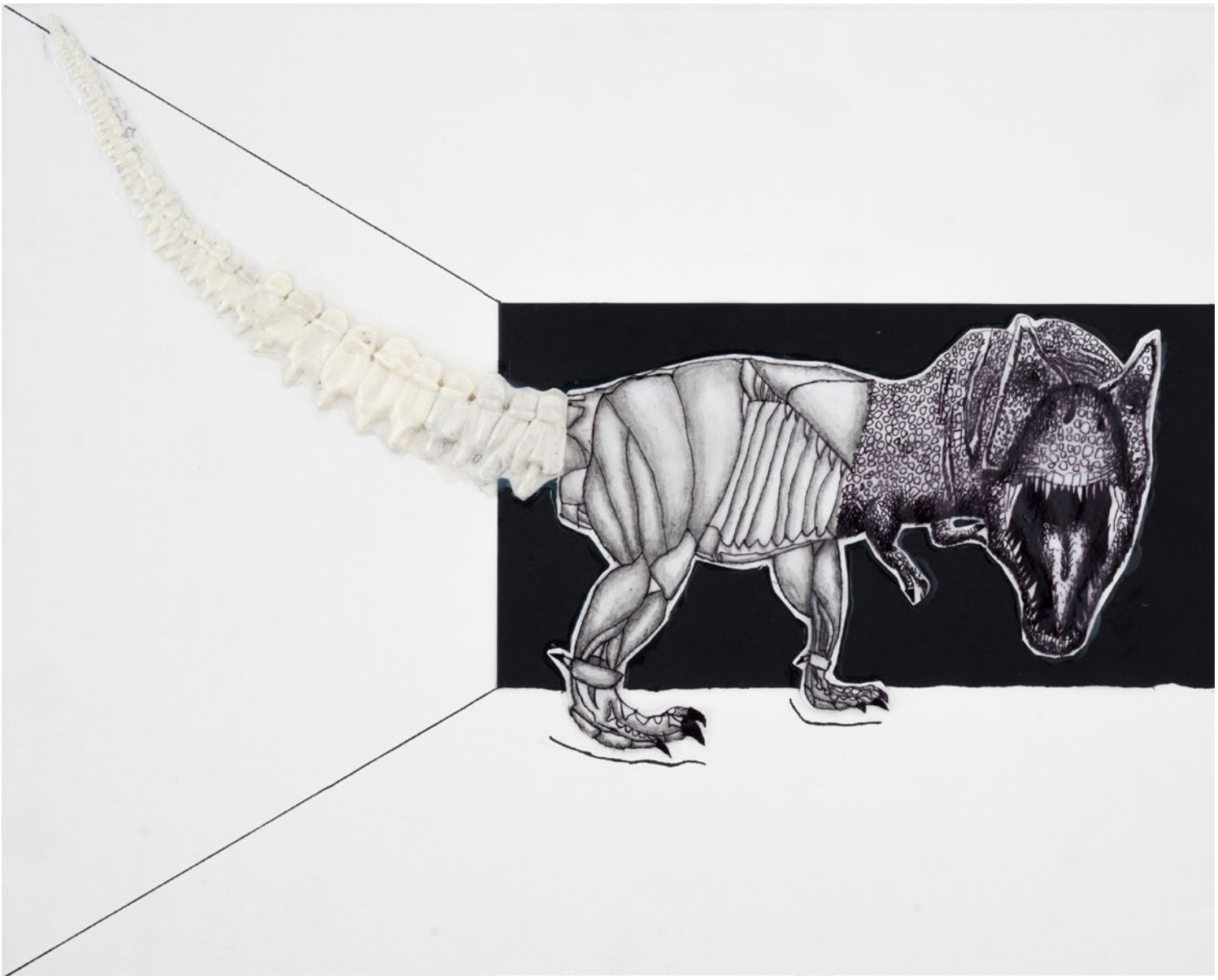

Izglītības iestāde: Jūrmalas Valsts ģimnāzija / Autors: Ivo Vācietis /
Darba nosaukums: Tiranozaura anatomija / Vecums: 9 / Pedagogs: Rita Sirmā

Izglītības iestāde: Olaines 2. vidusskola / Autori: Elizabete Truskovska, Veronika Galeja /
Darba nosaukums: Surprize / Vecums: 14 / Pedagogs: Kristīna Boļšedvorova

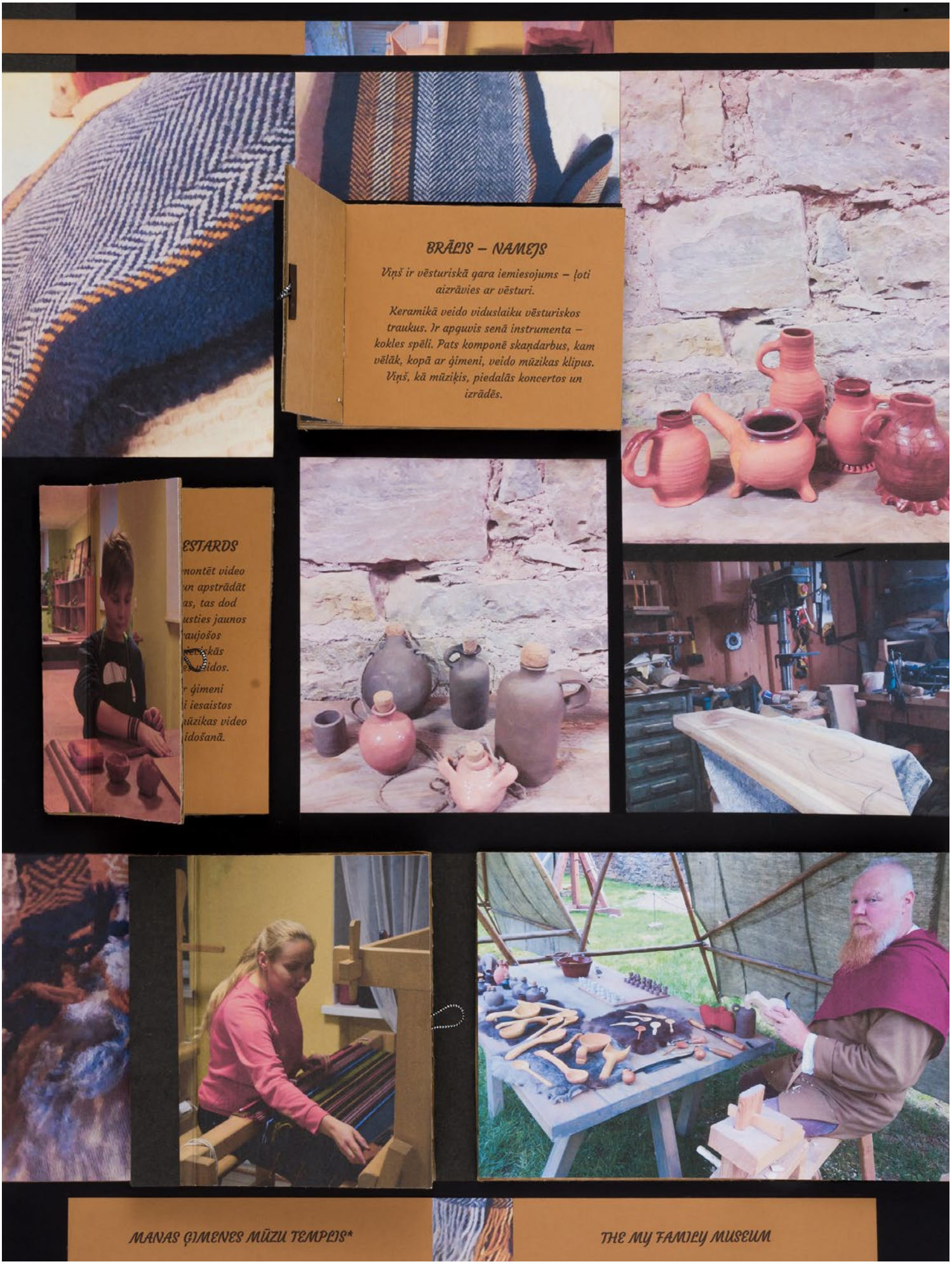

Izglītības iestāde: Cēsu Bērnu un jauniešu centrs / Autors: Viestards Kalniņš / **Darba nosaukums: Manas ģimenes mūzu templis** / Vecums: 14 / Pedagogi: Ingūna Briede, Dace Linde

Izglītības iestāde: Olaines 2. vidusskola / Autors: Vera Antropova /
Darba nosaukums: Insect collection / Vecums: 11 / Pedagogs: Kristīna Boļšedvorova

Izglītības iestāde: Olaines 2. vidusskola / Autors: Margarita Alksnīte /
Darba nosaukums: Manas ģimenes muzejs / Vecums: 16 / Pedagogs: Kristīna Boļšedvorova

Izglītības iestāde: Olaines 2. vidusskola / Autori: Deivids Kohs un Aleksejs Sokols /
Darba nosaukums: Arheologi / Vecums: 15 / Pedagogs: Kristīna Boļšedvorova

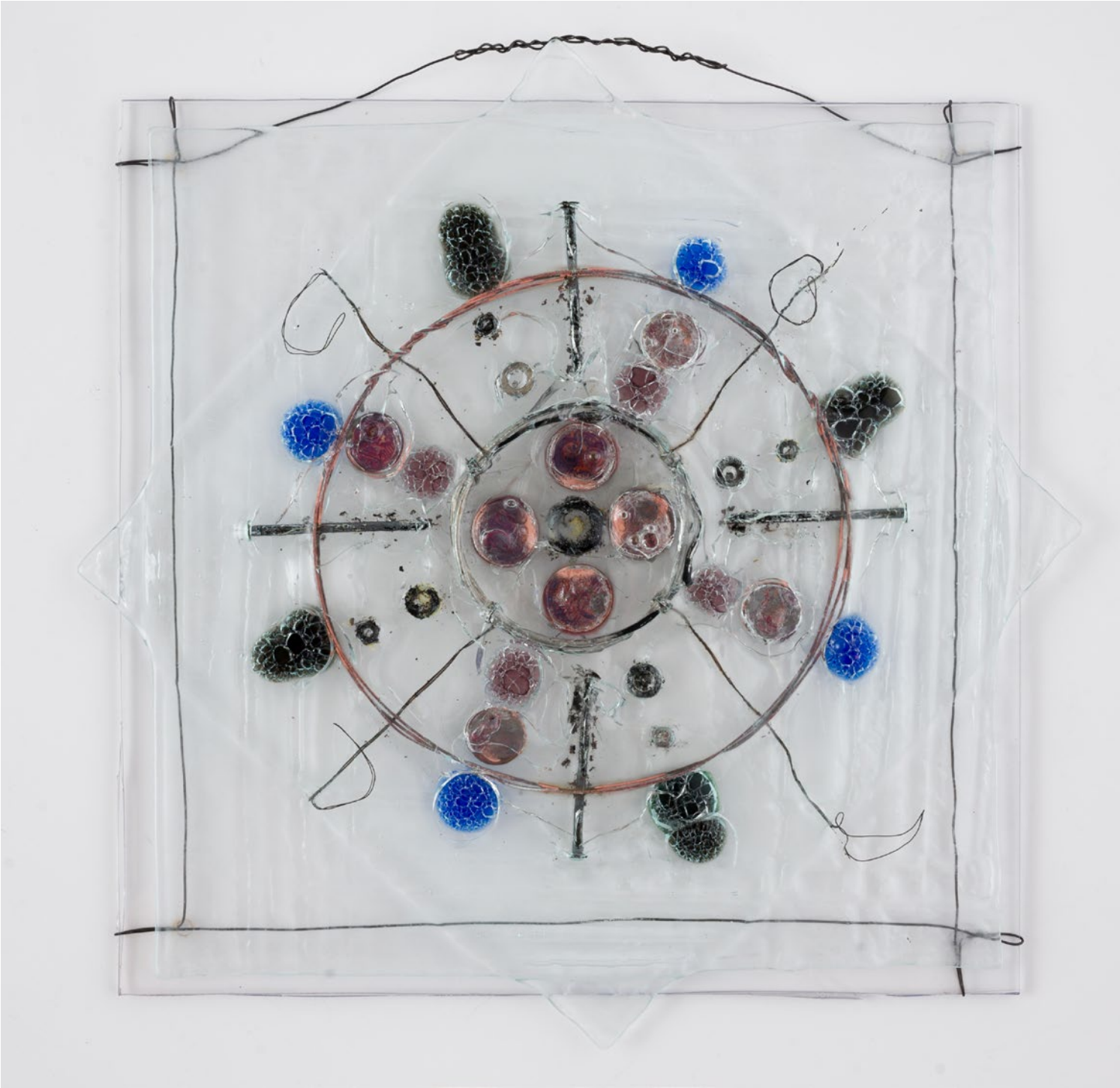

Izglītības iestāde: Talsu bērnu un jauniešu centrs / Autors: Laura Šabanova /
Darba nosaukums: Burbuļsakta ar monētām / Vecums: 13 / Pedagogs: Eva Bernāne

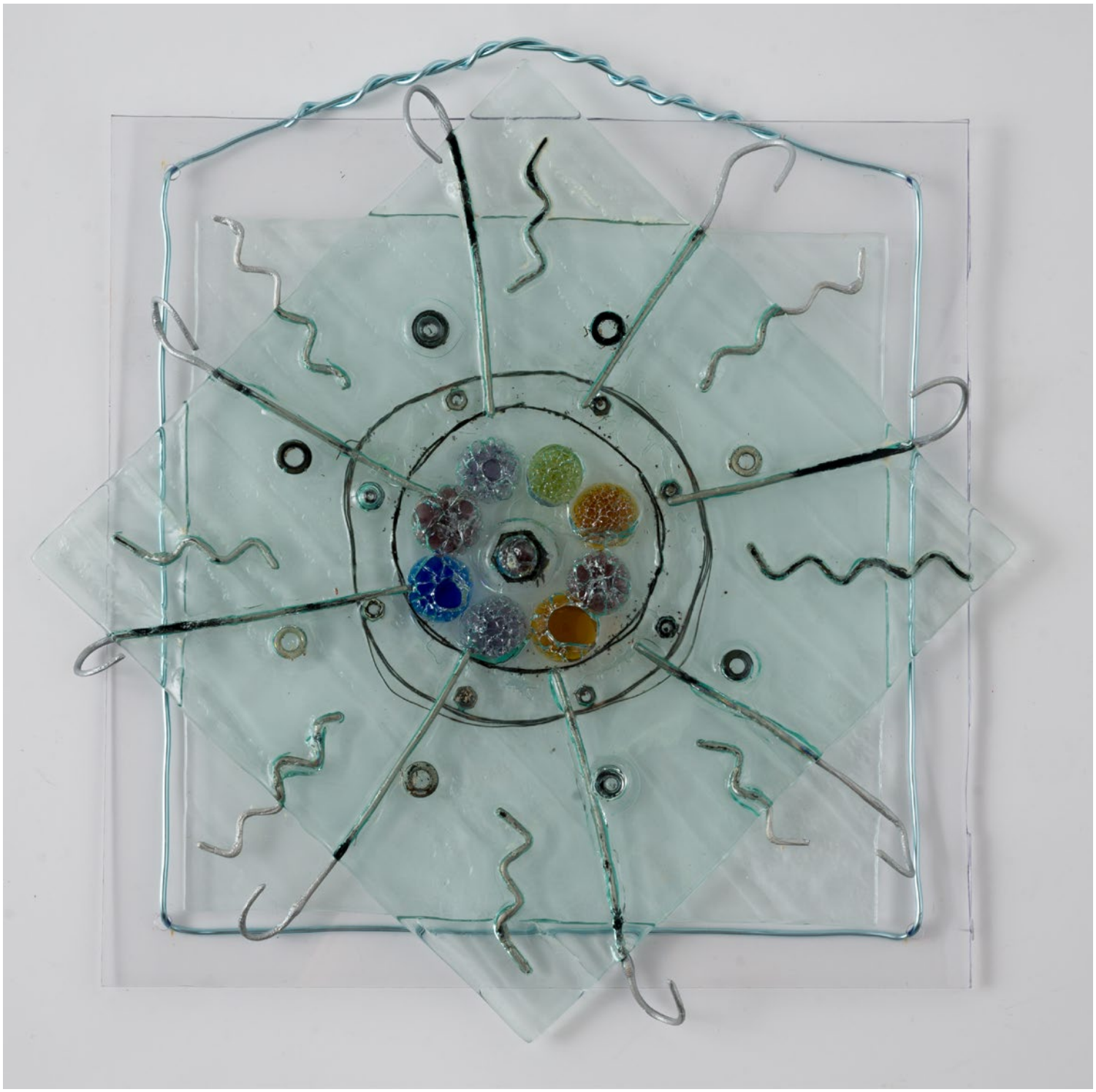

Izglītības iestāde: Talsu bērnu un jauniešu centrs / Autors: Marta Pudure /
Darba nosaukums: Sakta no stieplēm un blīvēm / Vecums: 11 / Pedagogs: Eva Bernāne

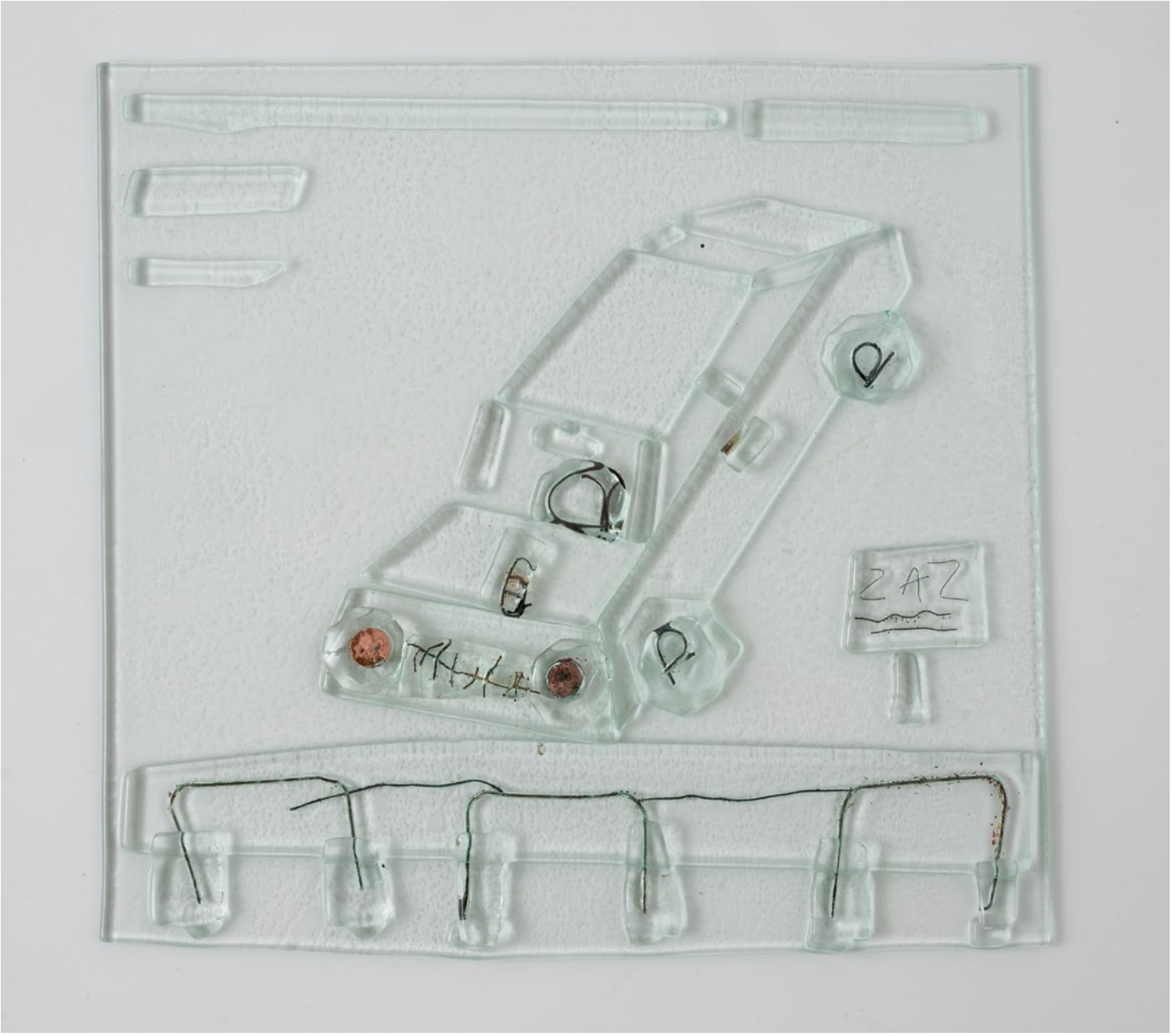

Izglītības iestāde: Līvānu Bērnu un jauniešu centrs / Autors: Markuss Silavs /
Darba nosaukums: Retro auto muzeja eksponāts / Vecums: 10 / Pedagogs: Inga Salmiņa

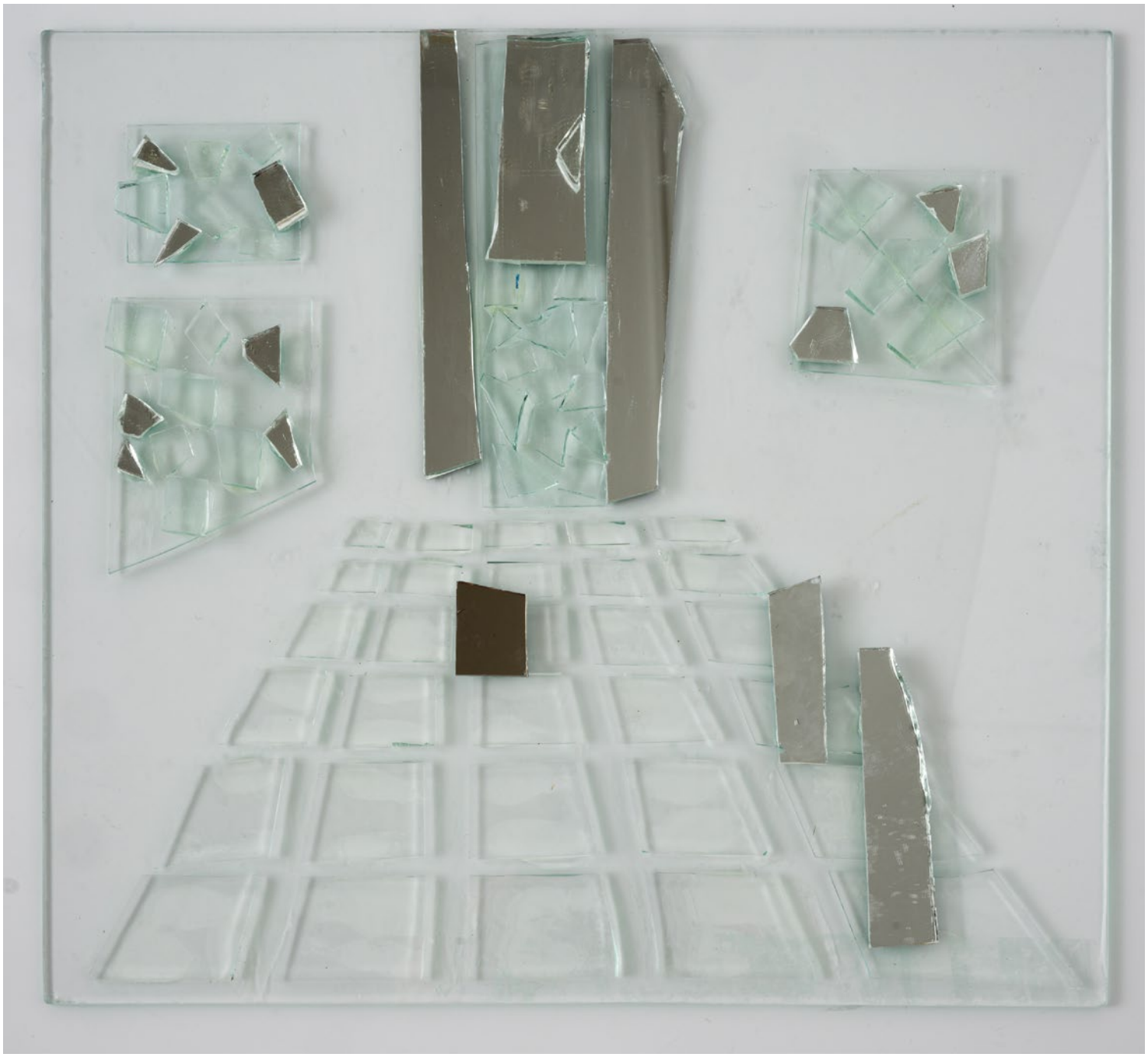

Izglītības iestāde: Līvānu Bērnu un jauniešu centrs / Autors: Daniela Kononova /
Darba nosaukums: Mūsdienu mākslas muzejā / Vecums: 13 / Pedagogs: Inga Salmiņa

Izglītības iestāde: Līvānu Bērnu un jauniešu centrs / Autors: Iļja Smaļs /
Darba nosaukums: Stikla muzeja ekspozīcija / Vecums: 16 / Pedagogs: Inga Salmiņa

Izglītības iestāde: Jūrmalas Mākslas skola / Autors: Valērija Černova /
Darba nosaukums: Botānikas eksponāts / Vecums: 14 / Pedagogs: Rita Sirmā

Izglītības iestāde: Talsu bērnu un jauniešu centrs / Autors: Sanija Valaine /
Darba nosaukums: Manas tautas vērtības / Vecums: 12 / Pedagogs: Eva Bernāne

Izglītības iestāde: Bauskas Bērnu un jauniešu centrs / Autors: Monta Kalniņa /
Darba nosaukums: Ieskaties vēsturē / Vecums: 9 / Pedagogs: Laima Oborune

Izglītības iestāde: Tukuma Mākslas skola / Autors: Nellija Emīlija Saulīte /
Darba nosaukums: Man patīk Pikaso / Vecums: 14 / Pedagogs: Velga Melne

Izglītības iestāde: Cēsu Bērnu un jauniešu centrs /
Autori: Luīza Fomina un keramikas pulciņa audzēkņi /
Darba nosaukums: Kosmosa centram Cēsīs būt! / Vecums: 7-10 / Pedagogs: Līva Boze

Izglītības iestāde: Cēsu Bērnu un jauniešu centrs / Autori: Keramikas pulciņa audzēkņi /
Darba nosaukums: Mantojumu sargātājas / Vecums: 7-10 / Pedagogs: Līva Boze

Izglītības iestāde: Cēsu Bērnu un jauniešu centrs / Autori: Keramikas pulciņa audzēkņi /
Darba nosaukums: Etnogrāfiskā muzeja krājumos / Vecums: 8-13 / Pedagogs: Līva Boze

Izglītības iestāde: Cēsu Bērnu un jauniešu centrs / Autori: Marta Grīnberga, Reinis Daukša, Kate Blumberga / **Darba nosaukums: Ekskursija dabas muzeja Ornitoloģijas nodaļā** / Vecums: 10 / Pedagogs: Līva Boze

Izglītības iestāde: Bērnu un jauniešu centrs “Daugmale” / Autori: Anna Maria Petryshyn, Yuliya Petryshyn, Samvits Poļaņins, Georgijs Žitņevs, Mia Emili Aukštikalne, Keita Kurzemniece un Sofija Rita Cīrule / **Darba nosaukums: Āfrikas maskas** / Vecums: 12, 9, 6, 7, 7, 11 un 11 / Pedagogs: Dace Timule

Izglītības iestāde: Garkalnes Mākslu un vispārizgrizglītojošā pamatskola /
Autors: Grigory Andronovs / **Darba nosaukums: Cīnītājs** / Vecums: 11 / Pedagogs: Arta Baltā

Izglītības iestāde: Garkalnes Mākslu un vispārizgrizglītojošā pamatskola /
Autors: Anastasija Falinejeva / **Darba nosaukums: Ūdens dinozaurs** / Vecums: 13 /
Pedagogs: Arta Baltā

Izglītības iestāde: Garkalnes Mākslu un vispārizgrizglītojošā pamatskola / Autors: Iļja Panovs / **Darba nosaukums: Rex** / Vecums: 13 / Pedagogs: Arta Baltā

Izglītības iestāde: Garkalnes Mākslu un vispārizgrizglītojošā pamatskola /
Autors: Ričards Mertens / **Darba nosaukums: Krāšņulis** / Vecums: 11 / Pedagogs: Arta Baltā

Izglītības iestāde: Engures Mūzikas un mākslas skola / Autors: Kārlis Hartmanis /
Darba nosaukums: Ekskursija muzejā "Maoru māksla" / Vecums: 14 / Pedagogs: Velga Melne

Izglītības iestāde: Rīgas Bolderājas Jaunā pamatskola / Autors: Līga Skrimble /
Darba nosaukums: Foto muzejā / Vecums: 6 / Pedagogs: Dace Timule

Izglītības iestāde: Rīgas Bolderājas Jaunā pamatskola / Autors: Vjačeslavs Perovs /
Darba nosaukums: Foto muzejā / Vecums: 5 / Pedagogs: Dace Timule

Izglītības iestāde: Rīgas Bolderājas Jaunā pamatskola / Autors: Dāvids Baumanis /
Darba nosaukums: Foto muzejā / Vecums: 11 / Pedagogs: Dace Timule

Izglītības iestāde: Olaines 2. vidusskola / Autori: Jevgenijs Voshodovs un Viktors Savčenko /
Darba nosaukums: Civilizācijas šūpulis / Vecums: 14 / Pedagogs: Kristīna Boļšedvorova

Izglītības iestāde: Rīgas Juglas vidusskola / Autori: Miķelis Šaplaks, Roberts Strods, Elīna Zastupņeviča, Māra Leicāne un Petra Odiņa /
Darba nosaukums: Meklējam muzejā hameleonus... / Vecums: 8 / Pedagogs: Sandra Ulmane

Izglītības iestāde: Rīgas Juglas vidusskola / Autori: Līva Dzirkale, Ralfs Gvozdevs un Marta Leončika / **Darba nosaukums: Muzeju nakts** / Vecums: 10 / Pedagogs: Inga Galvāne

Izglītības iestāde: Rīgas Juglas vidusskola / Autors: Dagmāra Timofejeva /
Darba nosaukums: Valdnieku sarunas... / Vecums: 14 / Pedagogs: Sandra Ulmane

Izglītības iestāde: Bauskas Bērnu un jauniešu centrs / Autors: Estere Kampuse / **Darba nosaukums: Nameja zobens** / Vecums: 14 / Pedagogs: Laima Oborune

Izglītības iestāde: Bērnu un jauniešu centrs “Laimīte” / Autors: Sofija Čunka /
Darba nosaukums: Portrets / Vecums: 12 / Pedagogs: Dagnija Timule

Izglītības iestāde: Bauskas Bērnu un jauniešu centrs / Autors: Daniela Špironoka / **Darba nosaukums: Vēja zvans** / Vecums: 14 / Pedagogs: Laima Oborune

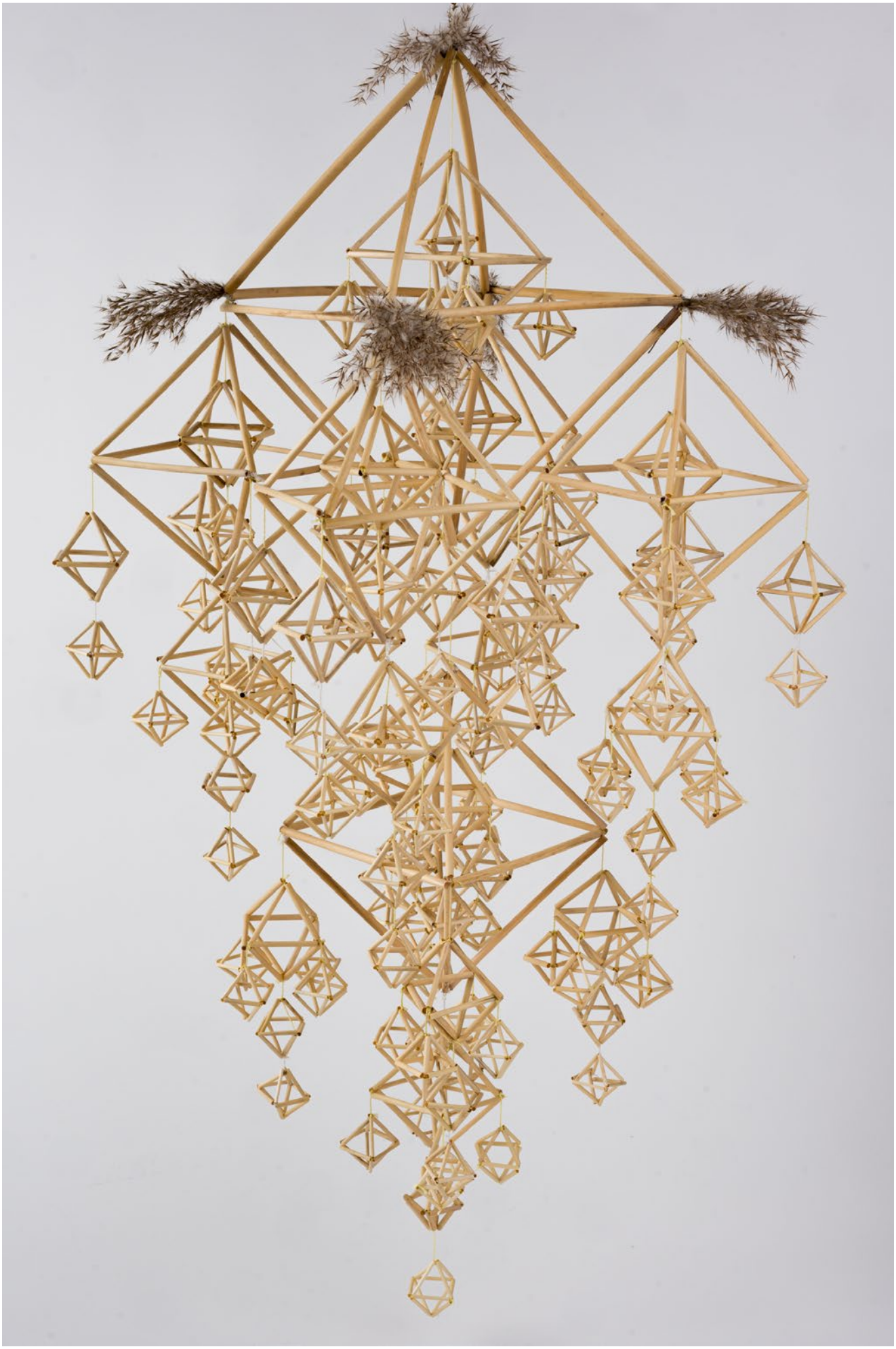

Izglītības iestāde: Irlavas pamatskola / Autori: Renārs Alksnis, Atis Kreicbergs, Paula Leja, Gustavs Šīmanis, Jānis Tiļļa, Alise Barkovska, Ieva Cibuļska, Melisa Ērenfrīde, Katrīne Ozola un Monta Manfelde / **Darba nosaukums: Telpas rotājums - puzuris** / Vecums: 9, 9, 9, 9, 9, 8, 11, 8, 8, un 8 / Pedagogs: Sanita Breide

Izglītības iestāde: Maltas vidusskola / Autors: Sergejs Tarakanovs /
Darba nosaukums: Vectēva dzirnavas / Vecums: 14 / Pedagogs: Gunārs Vjakse

Izglītības iestāde: Irlavas pamatskola / Autori: Lāsma Ķimene, Santa Prosoloviča un Liāna Bogdanova / **Darba nosaukums: Vecā pilsēta** / Vecums: 16 / Pedagogs: Kaspars Reihmanis

Izglītības iestāde: Bērnu un jauniešu centrs “Laimīte” / Autors: Aurēlija Blumberga /
Darba nosaukums: Retro auto / Vecums: 12 / Pedagogs: Anita Ķemlere

Izglītības iestāde: Krāslavas Bērnu un jauniešu centrs / Autors: Vivita Lavnikoviča /
Darba nosaukums: Latvijas putni / Vecums: 13 / Pedagogs: Žanna Garbrēdere

Izglītības iestāde: Bērnu un jauniešu centrs “Rīgas Skolēnu pils” / Autors: Līva Riekstiņa /
Darba nosaukums: Intertemporal artifact / Vecums: 12 / Pedagogs: Svetlana Saveljeva

Izglītības iestāde: Līgatnes Mūzikas un mākslas skola / Autors: Anna Leilande /
Darba nosaukums: Mistēriju muzejs / Vecums: 13 / Pedagogi: Daiga Rudzuroga, Dace Zilveres

Izglītības iestāde: Olaines 1. vidusskola / Autors: Raivo Ūdris /
Darba nosaukums: Kur tālāk? / Vecums: 13 / Pedagogs: Aivis Ernstsons

Izglītības iestāde: Līgatnes Mūzikas un mākslas skola / Autors: Emīls Rūdis Zelčs /
Darba nosaukums: Dinozauru izstāde / Vecums: 14 / Pedagogs: Ingūna Briede

Izglītības iestāde: Bauskas Bērnu un jauniešu centrs / Autors: Enija Krīgere /
Darba nosaukums: Dūrainis / Vecums: 8 / Pedagogs: Laima Oborune

Izglītības iestāde: Bauskas Bērnu un jauniešu centrs / Autors: Anete Čakša /
Darba nosaukums: Dūrainis / Vecums: 15 / Pedagogs: Laima Oborune

Izglītības iestāde: Bauskas Bērnu un jauniešu centrs / Autors: Evelīna Karlova /
Darba nosaukums: Dūrainis / Vecums: 13 / Pedagogs: Laima Oborune

Izglītības iestāde: Pārdaugavas bērnu un jauniešu centrs “Altona” / Autors: Darja Burdžibaljana / **Darba nosaukums: Muzeja pastāvīgie viesi** / Vecums: 14 / Pedagogs: Dace Endziņa

Izglītības iestāde: Jaunrades nams “Junda” / Autors: Evelīna Eva Vidiņa /
Darba nosaukums: Ceļš uz nākotni / Vecums: 12 / Pedagogs: Kaspars Iljins

Dog bark - https://youtu.be/JC725I0MBvA

Izglītības iestāde: Jūrmalas Mākslas skola, Slokas filiāle /
Autori: Alise Laiveniece, Monta Janovska / **Darba nosaukums: Dog Bark** /
Vecums: 11, 12 / Pedagogs: Dace Greiziņa

Ceļojums Etnogrāfiskajā brīvdabas muzejā - https://youtu.be/ZGnwACQ4OOY

The mysterious escape - https://youtu.be/lHqjpb8WlMU

Izglītības iestāde: Kuldīgas Mākslas un humanitāro zinību vidusskola /
Autori: Marta Kārkliņa / **Darba nosaukums: The mysterious escape** /
Vecums: 14 / Pedagogs: Ina Ozola